Vier Sportlerinnen und Sportlern aus Sachsen-Anhalt fahren zur Leichtathletik-WM nach Budapest

18.08.2023 | Erstellt von Tobias Richter

Am morgigen Samstag beginnen die Leichtathletik-Weltmeisterschaften im ungarischen Budapest. Bis 27. August vertreten insgesamt 72 Athletinnen und Athleten die deutschen Farben. Vier davon entsendet der Leichtathletikverband Sachsen-Anhalt.

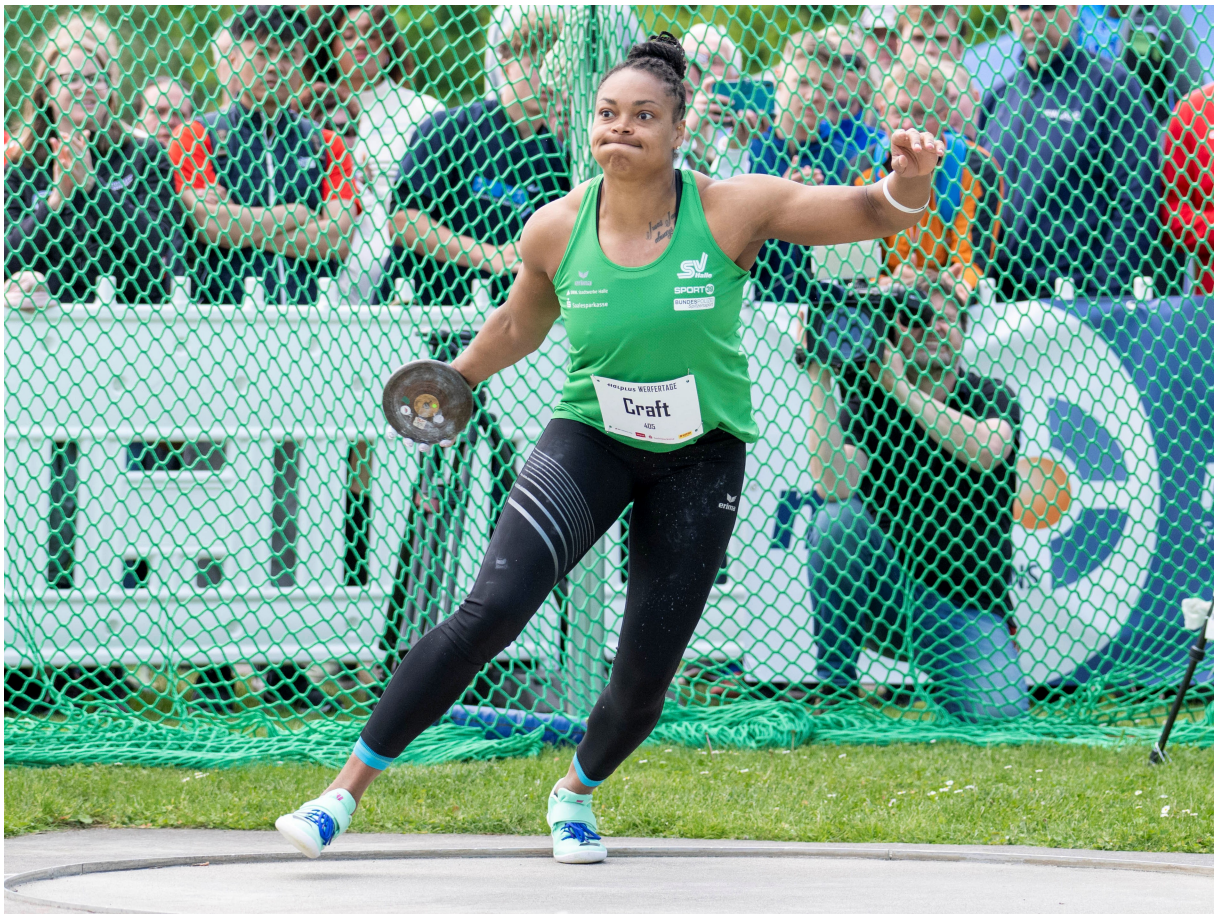

Neben Diskuswerferin Shanice Craft starten drei weitere Athletinnen und Athleten aus Sachsen-Anhalt in Budapest
(© dpa picture alliance)

Im Diskuswurf tritt **Shanice Craft** vom SV Halle an. Bei den vergangenen deutschen Winterwurf-Meisterschaften in Halle holte sie mit 63,27 Metern Gold. Ebenfalls für den SV Halle startet **Sara Gambetta**. Auch die 30jährige Kugelstoßerin ist in diesem Jahr bereits mit Edelmetall beschmückt. So holte sie im März bei den Hallen-Europameisterschaften in Istanbul Silber. Bereits im Februar krönte sie sich zur Deutschen Hallenmeisterin in Dortmund zur Siegerin.

Mit **Henrik Janssen** (Diskuswurf) und **Chelsea Kadiri** (4x100 Meter-Staffel) gehen zudem zwei Magdeburger Asse ins Rennen. Erst Anfang Juli holte sich Janssen mit 63,93 Metern in Kassel erstmals den Deutschen Meistertitel, sogar noch vor dem 2016er-Olympiasieger Christoph Harting. Die erst 17jährge Chelsea Kadiri lies zu eben jener Meisterschaft mit der überraschenden Silbermedaille über 100 Meter hinter Gina Lückenkemper ebenfalls äußerst positiv aufhorchen.

Der Landessportbund Sachsen-Anhalt wünscht allen Athletinnen und Athleten maximale Erfolge!

Terminübersicht:

Samstag, 19.08.2023: Diskuswurf M mit Henrik Janssen

- 19.10 Uhr Qualifikationsgruppe A
- 20.40 Uhr Qualifikationsgruppe B
- Mögliches Finale: Montag, 21.08.2023, 20.30 Uhr

Sonntag, 20.08.2023: Diskuswurf F mit Shanice Craft

- 9.00 Uhr: Qualifikationsgruppe A
- 10.00 Uhr: Qualifikationsgruppe B
- Mögliches Finale: Dienstag, 22.08.2023, 20.20 Uhr

Freitag, 25.08.2023: 4x100 Meter-Staffel mit Chelsea Kadiri

- 20.00 Uhr: 1./2. Vorlauf
- Mögliches Finale: Samstag, 26.08.2023, 21.50 Uhr

Samstag, 26.08.2023: Kugelstoßen F mit Sara Gambetta

- 10.25 Uhr: Qualifikationsgruppe A & B
- 20.15 Uhr: mögliches Finale