

Statistik 2019

des LandesSportBundes Sachsen-Anhalt e.V.

Stand: 1. Januar 2019



**LandesSportBund
Sachsen-Anhalt e. V.**

Vorwort zur Statistik des LandesSportBundes Sachsen-Anhalt e.V.

Mit Stichtag 1. Januar 2019 beinhaltet die Statistik des LandesSportBundes Sachsen-Anhalt e.V. (LSB) alle relevanten statistischen Daten des organisierten Sports im Bundesland Sachsen-Anhalt.

So gibt sie detaillierte Aussagen zur Mitgliederentwicklung und zum Organisationsgrad des LSB, der Kreis- und Stadtsportbünde (KSB/SSB) sowie der Landesfachverbände (LFV) wieder.

Die ausführlichen Übersichten zu den Mitgliederzahlen lassen Schlüsse auf die Entwicklung der sportlichen Interessen in Sachsen-Anhalt zu und weisen sportliche Trends detailliert nach den Altersklassen des Deutschen Olympischen Sportbundes (DOSB) aus.

Die Statistik des LSB beinhaltet Informationen zu den tätigen und lizenzierten Übungsleiterinnen und Übungsleitern, Vereinsmanagerinnen und Vereinsmanagern sowie Jugendleiterinnen und Jugendleitern der Sportvereine in den einzelnen KSB/SSB sowie LFV. Weiterhin enthält sie gesonderte geschlechterdifferenzierte Auswertungen.

Grundlage der Erhebungen sind die Eintragungen in der Vereinsverwaltungsdatenbank IVY. Die Datenbank stellt dabei eine entscheidende Voraussetzung zur Umsetzung des Sportförderungsgesetzes des Landes Sachsen-Anhalt dar.

Auf der Homepage des LSB steht die aktuelle Statistik als Download unter www.lsb-sachsen-anhalt.de zur Verfügung.

Bei Wünschen, Fragen oder Anregungen stehen wir Ihnen gern zur Verfügung.



Dr. Lutz Bengsch
Vorstandsvorsitzender



Ines Kramer
Finanzvorstand



Torsten Kunke
Sportvorstand

Vorstand des LandesSportBundes Sachsen-Anhalt e.V.

Inhaltsverzeichnis

1. Mitgliederbestand	4
1.1 Zusammenfassung	4
1.2 Vereinsmitglieder des LandesSportBundes Sachsen-Anhalt nach Kreis- und Stadtsporbünden	5
2. Organisationsgrad im LandesSportBund Sachsen-Anhalt.....	6
2.1 Organisationsgrad der Kreis- und Stadtsporbünde im LandesSportBund Sachsen- Anhalt	7
3. Vereinsstrukturen im LandesSportBund Sachsen-Anhalt	8
3.1 Mitgliederstruktur	8
3.2 Mitgliederstärkste Vereine	8
3.3 Sportangebotsstruktur	9
3.4 Mitgliedsvereine, Vereinsmitglieder, tätige und lizenzierte Übungsleiterinnen und Übungsleiter, Vereinsmanagerinnen und Vereinsmanager sowie Jugendleiterinnen und Jugendleiter nach Kreis- und Stadtsporbünden.....	10
4. Vereinsmitglieder nach Altersstruktur	10
4.1 Vereinsmitglieder in den Kreis- und Stadtsporbünden nach Altersklassen des DOSB	11
4.2 Anteil der Vereinsmitglieder an der Wohnbevölkerung nach Altersklassen	13
4.3 Anteil der Vereinsmitglieder an der Wohnbevölkerung nach Altersklassen und Geschlecht	13
4.4 Anteil der Vereinsmitglieder nach Altersklassen und Geschlecht.....	14
4.5 Mitgliederentwicklung nach Altersklassen	15
4.6 Mitgliederentwicklung nach Altersklassen und Geschlecht im Vergleich zur Statistik vom 01.01.2018	15
4.7 Bestandserhebung der Kreis- und Stadtsporbünde nach Altersbereichen.....	16
5. Vereinsmitglieder in den Landesfachverbänden	17
5.1 Gesamtübersicht	17
5.2 Anzahl der Vereinsmitglieder, Vereine sowie Übungsleiterinnen und Übungsleiter in den Landesfachverbänden	27
5.3 Mitgliederstärkste Landesfachverbände.....	29
5.4 Anteil der Vereinsmitglieder nach Landesfachverbänden	29
5.5 Landesfachverbände mit dem höchsten Mitgliederzuwachs	30
5.6 Landesfachverbände mit den meisten weiblichen Mitgliedern	30
5.7 Landesfachverbände mit verbandsgebundenen und verbandsungebundenen Mitgliedern in den Sportangeboten	31
5.8 Entwicklung verbandsungebundener Vereinsmitglieder mit Solidarbeitrag von 2013 – 2019	33
5.9 Entwicklung der Vereine mit verbandsungebundenen Vereinsmitgliedern mit Solidarbeitrag von 2013 – 2019	33
6. Geschlechterdifferenzierte Auswertungen	34
6.1 Vorsitzende in den KSB/SSB/LFV und Sportvereinen.....	34
6.2 Übungsleiterinnen und Übungsleiter	35
6.3 Erfolgte Ehrungen.....	36
6.4 Ehrenamtlich tätige Vorstandsmitglieder nach Funktionen	38
7. Vereinsmitgliederentwicklung von 1991 – 2019 im LandesSportBund	39
8. Vereinsmitgliederentwicklung der Landessportbünde im Vergleich.....	40

1. Mitgliederbestand

1.1 Zusammenfassung

Wie auch schon im Vorjahr sank die Einwohnerzahl des Landes Sachsen-Anhalt in 2017 um 13.171 auf insgesamt 2.223.081 Einwohner. Gleichzeitig stieg die Mitgliederzahl im LSB um 4.932 Mitglieder an.

Damit sind zum 1. Januar 2019 insgesamt

354.757 Mitglieder

in

3.084 Vereinen

im LSB Sachsen-Anhalt organisiert.

Die Anzahl der Sportvereine ist im Vergleich zum Vorjahr um neun Vereine auf insgesamt 3.084 Vereine gesunken.

Die meisten Sportvereine organisieren sich in den Kreissportbünden Harz (391 Vereine), Burgenland (281 Vereine), Börde (266 Vereine), Salzland (264 Vereine) und Saalekreis (260 Vereine).

Im LSB Sachsen-Anhalt gibt es 51 sportartspezifische Landesfachverbände und 21 außerordentliche Mitgliedsorganisationen.

Die durchschnittliche Größe eines Sportvereins in Sachsen-Anhalt liegt bei 115 Mitgliedern. Aufgrund der regionalen Gegebenheiten kommt es zu großen Abweichungen des Mittelwertes: Während sich in einem Sportverein des Landkreises Stendal-Altmark durchschnittlich 86 Mitglieder organisieren, liegt die durchschnittliche Mitgliederstärke innerhalb der Stadt Magdeburg bei 271 Personen pro Verein.

1.2 Vereinsmitglieder des LandesSportBundes Sachsen-Anhalt nach Kreis- und Stadtsportbünden

KSB/SSB	Bevölkerung (31.12.2017)	Vereins- mitglieder	Anteil an der Bevölkerung	Anteil an Vereinsmitgliedern im LSB	Mitglieds- vereine	Sport- angebote	Ø Mitglieder / Verein
Altmark West	84.457	15.584	18,45 %	4,39 %	162	80	96
Stendal-Altmark	113.186	18.375	16,23 %	5,18 %	213	82	86
Börde	172.619	28.183	16,33 %	7,94 %	266	90	106
Jerichower Land	90.465	14.667	16,21 %	4,13 %	127	70	115
Harz	216.299	35.204	16,28 %	9,92 %	391	124	90
Salzland	192.739	27.446	14,24 %	7,74 %	264	108	104
Anhalt-Bitterfeld	161.264	22.460	13,93 %	6,33 %	235	96	96
Wittenberg	126.815	18.040	14,23 %	5,09 %	191	100	94
Mansfeld-Südharz	138.013	20.379	14,77 %	5,74 %	230	98	89
Saalekreis	185.494	26.954	14,53 %	7,60 %	260	116	104
Burgenland	181.968	26.235	14,42 %	7,40 %	281	95	93
Magdeburg	238.478	43.678	18,32 %	12,31 %	161	121	271
Dessau-Roßlau	82.111	15.159	18,46 %	4,27 %	103	84	147
Halle	239.173	42.393	17,72 %	11,95 %	200	143	212
Gesamt	2.223.081	354.757	15,96 %	100,00 %	3.084	261	115
Veränderung zum Vorjahr	-13.171	4.932	0,32 %		-9	1	2

2. Organisationsgrad im LandesSportBund Sachsen-Anhalt

Der Organisationsgrad, der Anteil der Gesamtmitgliederzahl im Verhältnis zur Wohnbevölkerung, erhöht sich gegenüber dem Vorjahr um 0,32 % auf insgesamt 15,96 %.

Die fünf Kreis- und Stadtsportbünde mit dem höchsten Organisationsgrad im LSB Sachsen-Anhalt:

	18,46 %	Stadtsportbund Dessau-Roßlau
	18,45 %	Kreissportbund Altmark West
	18,32 %	Stadtsportbund Magdeburg
	17,72 %	Stadtsportbund Halle
	16,33 %	Kreissportbund Börde

Die fünf Kreis- und Stadtsportbünde mit dem geringsten Organisationsgrad im LSB Sachsen-Anhalt:

	14,53 %	Kreissportbund Saalekreis
	14,42 %	Kreissportbund Burgenland
	14,24 %	Kreissportbund Salzland
	14,23 %	Kreissportbund Wittenberg
	13,93 %	Kreissportbund Anhalt-Bitterfeld

Im Vergleich zum Vorjahr ist festzustellen, dass sich der Organisationsgrad bei allen Kreis- und Stadtsportbünden erhöht hat.

2.1 Organisationsgrad der Kreis- und Stadtsportbünde im LandesSportBund Sachsen-Anhalt

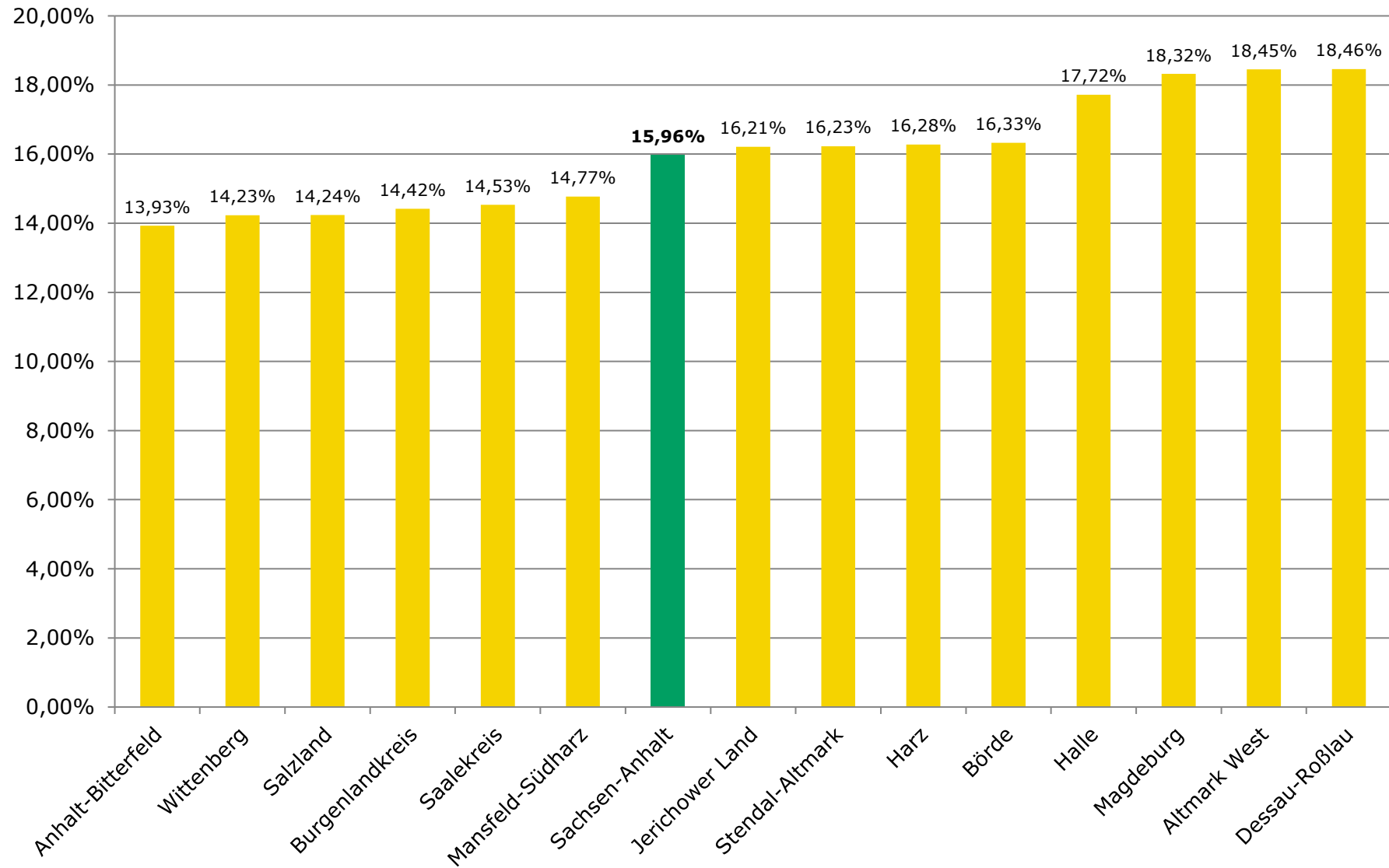

3. Vereinsstrukturen im LandesSportBund Sachsen-Anhalt

3.1 Mitgliederstruktur

Mitglieder im Verein	Anzahl Vereine	Anteil an Gesamtzahl Vereine	Veränderung zum Vorjahr
≤ 50	1.483	48,09 %	-0,15 %
51 bis 100	658	21,34 %	0,13 %
101 bis 150	326	10,57 %	0,06 %
151 bis 300	370	12,00 %	-0,12 %
301 bis 1.000	226	7,33 %	0,15 %
≥ 1001	21	0,68 %	-0,06 %
Gesamt	3.084	100,00 %	

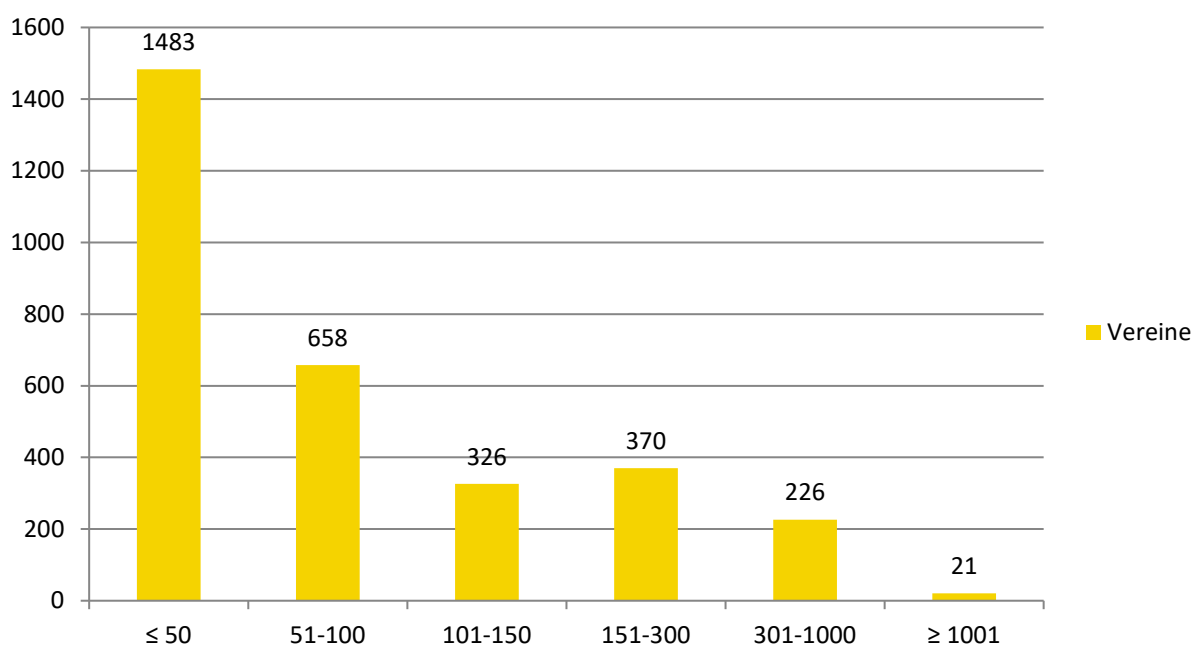

3.2 Mitgliederstärkste Vereine

Vereinsname	Vereinsmitglieder	Veränderung zum Vorjahr
1. FC Magdeburg e.V.	8.794	2.544
Sportverein Halle e.V.	4.009	6
Universitätssportverein Halle e.V.	3.053	-35
Verein für Sporttherapie und Behindertensport 1980 Magdeburg e.V.	2.845	102
USC Magdeburg e.V.	2.435	43
Sportclub Magdeburg e.V.	2.326	106
Polzeisportverein 90 Dessau-Anhalt e.V.	1.944	51
UNION 1861 Schönebeck e.V.	1.910	-5
HSV Medizin Magdeburg e.V.	1.658	-69
Hallescher Fußballclub e.V.	1.610	123

3.3 Sportangebotsstruktur

Bei der Anzahl der **Abteilungen pro Sportverein** zeigt sich folgendes Bild:

Insgesamt 1.974 Vereine, das bedeutet 64,00 % aller Sportvereine im LSB, sind klassische Einspartenvereine. 390 Vereine, das entspricht 12,65 % aller Mitgliedsvereine, sind Zweispartenvereine.

720 Sportvereine und somit 23,35 % bieten ihren Mitgliedern eine Auswahl von mehr als zwei Sportangeboten an. Von diesen Vereinen besitzen 53 Sportvereine mehr als neun Abteilungen, das entspricht 1,72 % aller Sportvereine im LSB.

Vereinsstruktur

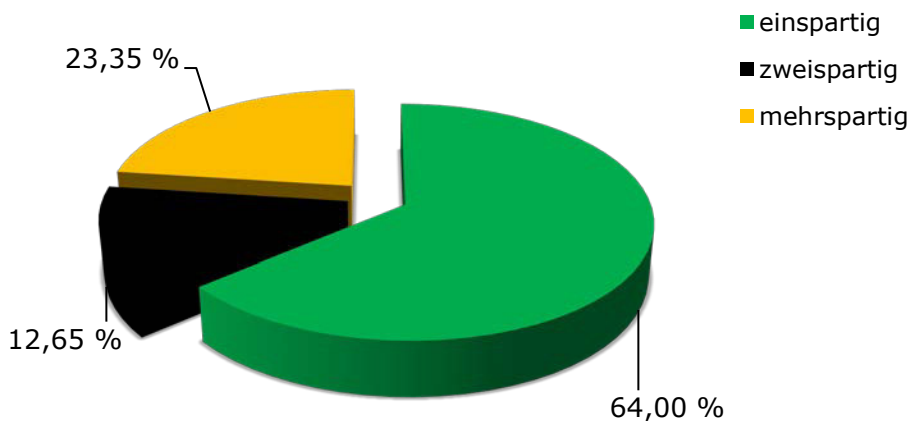

Nachfolgende Vereine bieten ihren Vereinsmitgliedern die meisten Sportangebote an:

Vereinsname	Anzahl der Sportangebote
USC Magdeburg e.V.	34
Universitätssportverein Halle e.V.	25
Wernigeröder Sportverein „Rot-Weiß“ e.V.	25
Turn- und Sportverein Leuna e.V.	21
Polizeisportverein 90 Dessau-Anhalt e.V.	19
SV Grün Weiß Wittenberg-Piesteritz e.V.	19
Sportverein Halle e.V.	18
Magdeburger Sportverein 90 e.V.	17
ASV 1902 Sangerhausen e. V.	16
UNION 1861 Schönebeck e.V.	16
Polizeisportverein Magdeburg 1990 e.V.	15
SV Lokomotive Aschersleben e.V.	15
FSV 1895 Magdeburg e.V.	14
SG Chemie Wolfen e.V.	14

3.4 Mitgliedsvereine, Vereinsmitglieder, tätige und lizenzierte Übungsleiterinnen und Übungsleiter, Vereinsmanagerinnen und Vereinsmanager sowie Jugendleiterinnen und Jugendleiter nach Kreis- und Stadtsportbünden

KSB/SSB	Mitgliedsvereine			Vereinsmitglieder			Übungsleiter			Vereinsmanager			Jugendleiter		
	2019	2018	Entwick- lung	2019	2018	Entwick- lung	2019	2018	Entwick- lung	2019	2018	Entwick- lung	2019	2018	Entwick- lung
Altmark West	162	161	1	15.584	15.242	342	468	456	12	3	2	1	0	0	0
Stendal-Altmark	213	214	-1	18.375	18.378	-3	487	502	-15	4	5	-1	1	1	0
Börde	266	269	-3	28.183	28.114	69	601	636	-35	4	4	0	2	2	0
Jerichower Land	127	129	-2	14.667	14.710	-43	466	487	-21	2	1	1	3	0	3
Harz	391	391	0	35.204	35.043	161	1.233	1.273	-40	4	6	-2	8	7	1
Salzland	264	268	-4	27.446	27.431	15	1.092	1.078	14	8	8	0	4	5	-1
Anhalt-Bitterfeld	235	234	1	22.460	22.423	37	950	935	15	2	2	0	0	0	0
Wittenberg	191	190	1	18.040	17.913	127	590	602	-12	14	10	4	0	0	0
Mansfeld-Südharz	230	233	-3	20.379	20.282	97	682	702	-20	8	10	-2	0	0	0
Saalekreis	260	264	-4	26.954	26.824	130	802	791	11	4	5	-1	1	1	0
Burgenland	281	284	-3	26.235	26.290	-55	688	695	-7	2	2	0	0	0	0
Magdeburg	161	155	6	43.678	41.014	2.664	1.050	1.016	34	7	7	0	4	3	1
Dessau-Roßlau	103	103	0	15.159	15.040	119	513	527	-14	3	2	1	4	3	1
Halle	200	198	2	42.393	41.121	1.272	1.077	1.034	43	8	7	1	4	1	3
Gesamt	3.084	3.093	-9	354.757	349.825	4.932	10.699	10.734	-35	73	71	2	31	23	8

4. Vereinsmitglieder nach Altersstruktur

4.1 Vereinsmitglieder in den Kreis- und Stadtsportbünden nach Altersklassen des DOSB

KSB/SSB	AK 0-6			AK 7-14			AK 15-16			AK 17-18			AK 19-26		
	m	w	gesamt	m	w	gesamt	m	w	gesamt	m	w	gesamt	m	w	gesamt
Altmark West	337	269	606	1.736	1017	2.753	420	244	664	353	147	500	841	341	1.182
Stendal-Altmark	346	334	680	1.940	1.341	3.281	526	274	800	446	195	641	1024	383	1.407
Börde	782	679	1.461	3.190	1.980	5.170	642	359	1001	525	266	791	1.369	593	1.962
Jerichower Land	456	373	829	1.633	1007	2.640	347	168	515	311	148	459	667	263	930
Harz	727	718	1.445	3.559	2.570	6.129	860	566	1.426	744	485	1.229	1.704	767	2.471
Salzland	565	526	1.091	2.861	1.865	4.726	544	356	900	511	256	767	1.255	501	1.756
Anhalt-Bitterfeld	386	385	771	2.381	1.674	4.055	581	365	946	484	283	767	1.327	495	1.822
Wittenberg	377	340	717	2.068	1.272	3.340	406	245	651	362	166	528	933	334	1.267
Mansfeld-Südharz	351	272	623	2.060	1.118	3.178	559	269	828	495	174	669	1.202	320	1.522
Saalekreis	614	619	1.233	2.943	1.955	4.898	578	308	886	458	246	704	1.374	519	1.893
Burgenland	546	407	953	3.078	1.857	4.935	583	297	880	555	232	787	1.187	554	1.741
Magdeburg	1.219	1.211	2.430	4.480	2.908	7.388	964	499	1.463	871	437	1.308	2.436	864	3.300
Dessau-Roßlau	566	516	1.082	1.385	1.080	2.465	289	171	460	302	179	481	532	262	794
Halle	1.294	1.184	2.478	5.584	4.088	9.672	1.119	708	1.827	806	547	1.353	2.383	1.214	3.597
Gesamt	8.566	7.833	16.399	38.898	25.732	64.630	8.418	4.829	13.247	7.223	3.761	10.984	18.234	7.410	25.644
Bevölkerung	65.452	61.902	127.354	72.713	68.335	141.048	18.337	16.570	34.907	19.526	16.524	36.050	72.817	63.267	136.084
Organisationsgrad	13,09 %	12,65 %	12,88 %	53,50 %	37,66 %	45,82 %	45,91 %	29,14 %	37,95 %	36,99 %	22,76 %	30,47 %	25,04 %	11,71 %	18,84 %
in % von Mitgliedern gesamt	52,23 %	47,77 %	4,62 %	60,19 %	39,81 %	18,22 %	63,55 %	36,45 %	3,73 %	65,76 %	34,24 %	3,10 %	71,10 %	28,90 %	7,23 %
Veränderung zum Vorjahr	262	65	327	481	506	987	84	-13	71	136	221	357	818	233	1.051

KSB/SSB	AK 27-40			AK 41-50			AK 51-60			AK >60			Gesamt		
	m	w	gesamt	m	w	gesamt	m	w	gesamt	m	w	gesamt	m	w	gesamt
Altmark West	1.983	703	2.686	1.263	544	1.807	1.441	830	2.271	1.578	1.537	3.115	9.952	5.632	15.584
Stendal-Altmark	2.034	754	2.788	1.350	822	2.172	1.640	1.245	2.885	1.881	1.840	3.721	11.187	7.188	18.375
Börde	3.541	1.418	4.959	2.223	1.098	3.321	2.407	1.593	4.000	2.742	2.776	5.518	17.421	10.762	28.183
Jerichower Land	1.612	685	2.297	1.156	620	1.776	1.277	857	2.134	1.570	1.517	3.087	9.029	5.638	14.667
Harz	3.885	1.588	5.473	2.555	1.306	3.861	3.073	2.101	5.174	3.925	4.071	7.996	21.032	14.172	35.204
Salzland	2.988	1.148	4.136	1.964	1.187	3.151	2.208	1.743	3.951	3.190	3.778	6.968	16.086	11.360	27.446
Anhalt-Bitterfeld	2.614	1.022	3.636	1.632	846	2.478	1.850	1.142	2.992	2.426	2.567	4.993	13.681	8.779	22.460
Wittenberg	2.171	739	2.910	1.401	778	2.179	1.496	1.125	2.621	1.872	1.955	3.827	11.086	6.954	18.040
Mansfeld-Südharz	2.421	865	3.286	1.589	836	2.425	1.672	1.243	2.915	2.287	2.646	4.933	12.636	7.743	20.379
Saalekreis	3.307	1.339	4.646	1.990	1.174	3.164	2.174	1.568	3.742	2.659	3.129	5.788	16.097	10.857	26.954
Burgenland	3.165	1.072	4.237	1.940	1.019	2.959	2.299	1.472	3.771	2.927	3.045	5.972	16.280	9.955	26.235
Magdeburg	5.060	1.579	6.639	3.621	1.364	4.985	3.738	1.907	5.645	4.354	6.166	10.520	26.743	16.935	43.678
Dessau-Roßlau	1.226	653	1.879	833	700	1.533	1.114	1.072	2.186	1.729	2.550	4.279	7.976	7.183	15.159
Halle	4.152	1.837	5.989	2.739	1.584	4.323	2.403	1.976	4.379	3.436	5.339	8.775	23.916	18.477	42.393
Gesamt	40.159	15.402	55.561	26.256	13.878	40.134	28.792	19.874	48.666	36.576	42.916	79.492	213.122	141.635	354.757
Bevölkerung	197.899	173.667	371.566	143.452	131.260	274.712	190.745	189.743	380.488	313.935	406.937	720.872	1.094.876	1.128.205	2.223.081
Organisationsgrad	20,29 %	8,87 %	14,95 %	18,30 %	10,57 %	14,61 %	15,09 %	10,47 %	12,79 %	11,65 %	10,55 %	11,03 %	19,47 %	12,55 %	15,96 %
in % von Mitglieder gesamt	72,28 %	27,72 %	15,66 %	65,42 %	34,58 %	11,31 %	59,16 %	40,84 %	13,72 %	46,01 %	53,99 %	22,41 %	60,08 %	39,92 %	100,00 %
Veränderung zum Vorjahr	-143	-40	-183	-235	-530	-765	854	211	1.065	1.038	984	2.022	3.295	1.637	4.932

4.2 Anteil der Vereinsmitglieder an der Wohnbevölkerung nach Altersklassen

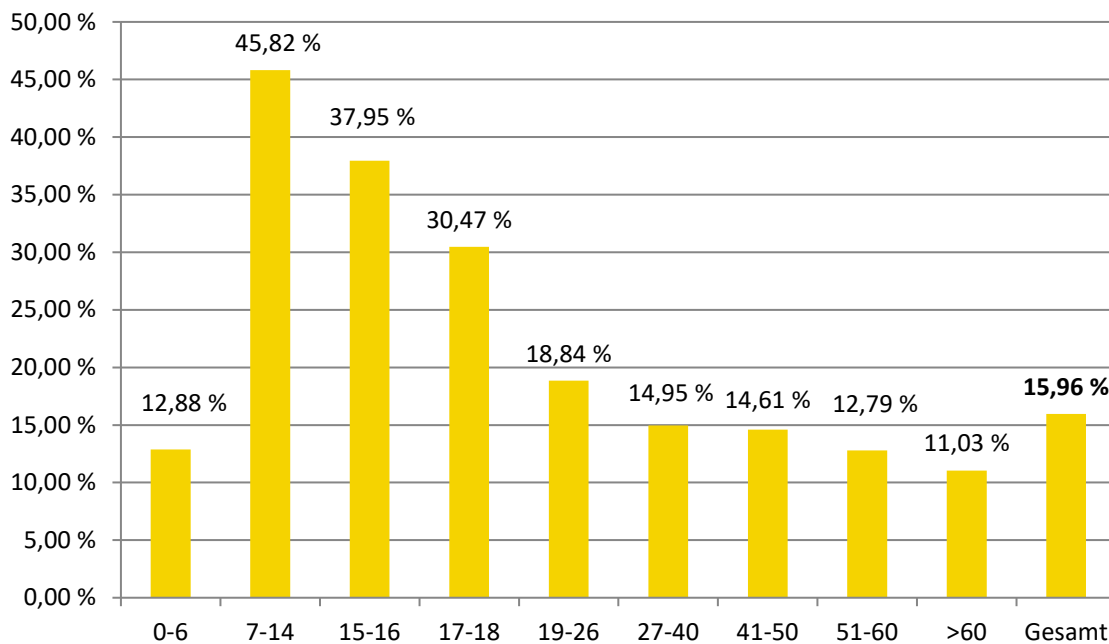

4.3 Anteil der Vereinsmitglieder an der Wohnbevölkerung nach Altersklassen und Geschlecht

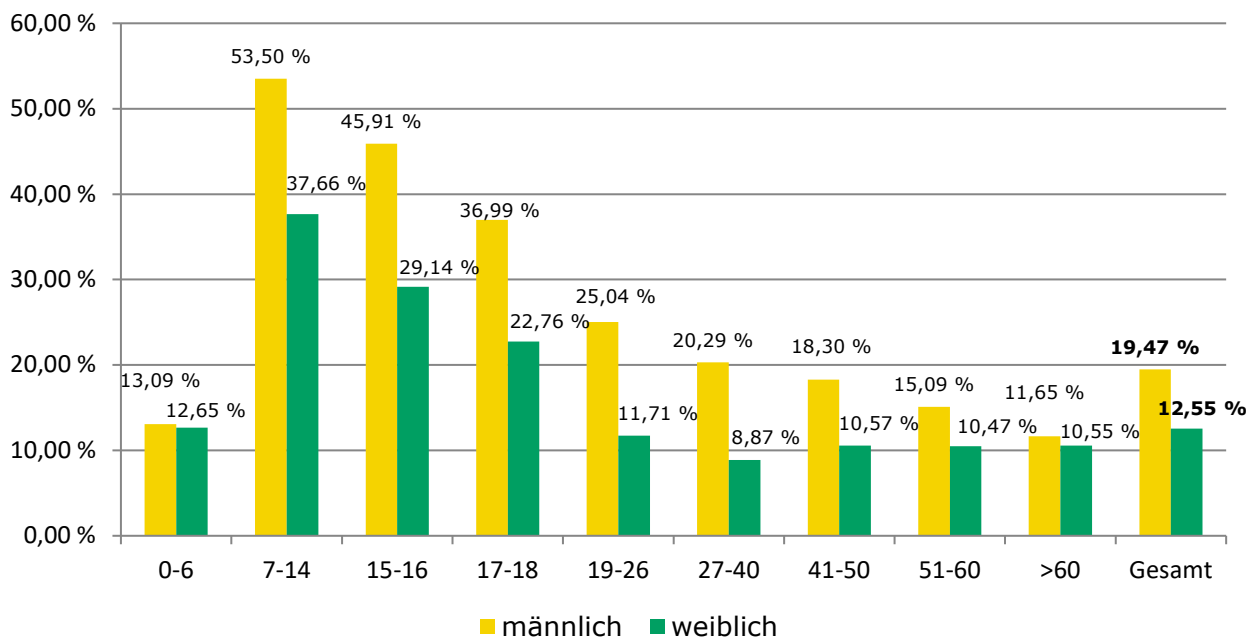

Aus den beiden Diagrammen ist ersichtlich, wie viel Prozent der Gesamtbevölkerung sich in einem Sportverein des Landes organisieren. Seit 14 Jahren liegt dabei der höchste Anteil im Altersbereich der 7- bis 14-jährigen.

4.4 Anteil der Vereinsmitglieder nach Altersklassen und Geschlecht

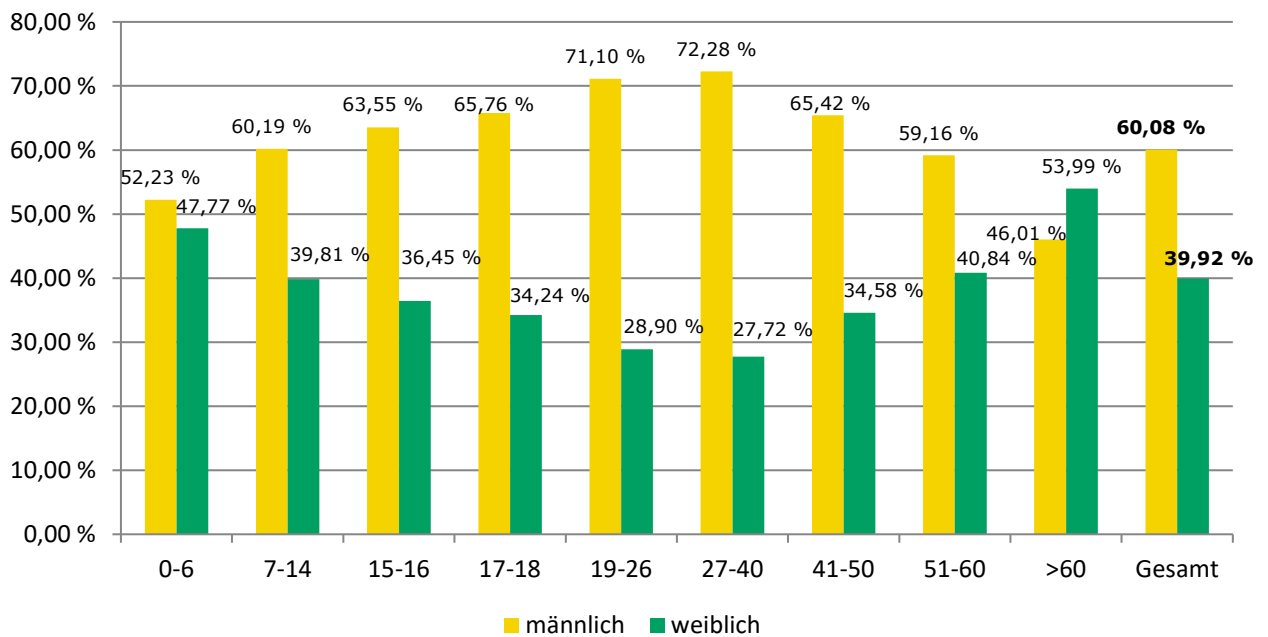

In einem Durchschnittssportverein im LandesSportBund Sachsen-Anhalt kommen auf 115 Vereinsmitglieder 69 männliche und 46 weibliche Mitglieder.

4.5 Mitgliederentwicklung nach Altersklassen

Die doppelseitige Tabelle 4.1 auf den Seiten 11 und 12 zeigt den gesamten Mitgliederbestand in den einzelnen Altersklassen, auch differenziert nach Geschlecht.

Vom 01.01.2018 bis zum 01.01.2019 ergeben sich folgende Mitgliederzuwächse und rückgänge in den einzelnen Altersklassen:

AK	< 6	7-14	15-16	17-18	19-26	27-40	41-50	51-60	> 60
+/-	+327	+987	+71	+357	+1.051	-183	-765	+1.065	+2.022

4.6 Mitgliederentwicklung nach Altersklassen und Geschlecht im Vergleich zur Statistik vom 01.01.2018

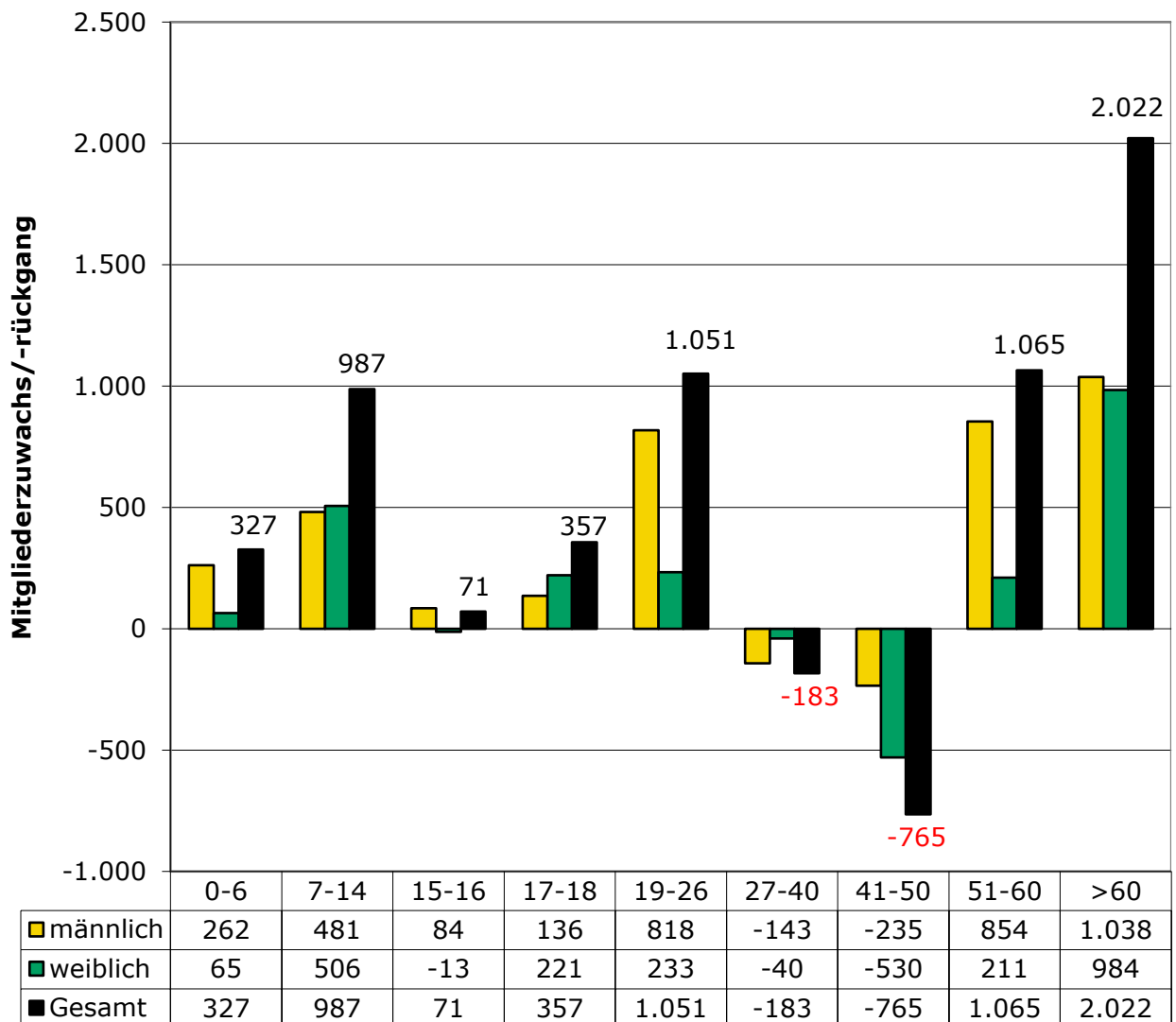

4.7 Bestandserhebung der Kreis- und Stadtsportbünde nach Altersbereichen

Kreis-/ Stadtsportbund	Bevölkerung (31.12.2017)	Vereins- mitglieder	Anteil an der Bevölkerung	Kinder gesamt AK 0-14	Anteil an den Gesamt- mitgliedern	Jugend gesamt AK 15-18	Anteil an den Gesamt- mitgliedern	Kinder/ Jugend gesamt	Anteil an den Gesamt- mitgliedern	weibliche Mitglieder gesamt	Anteil an den Gesamt- mitgliedern	Mitglieder > 50 Jahre gesamt	Anteil an den Gesamt- mitgliedern
Altmark West	84.457	15.584	18,45 %	3.359	21,55 %	1.164	7,47 %	4.523	29,02 %	5.632	36,14 %	5.386	34,56 %
Stendal-Altmark	113.186	18.375	16,23 %	3.961	21,56 %	1.441	7,84 %	5.402	29,40 %	7.188	39,12 %	6.606	35,95 %
Börde	172.619	28.183	16,33 %	6.631	23,53 %	1.792	6,36 %	8.423	29,89 %	10.762	38,19 %	9.518	33,77 %
Jerichower Land	90.465	14.667	16,21 %	3.469	23,65 %	974	6,64 %	4.443	30,29 %	5.638	38,44 %	5.221	35,60 %
Harz	216.299	35.204	16,28 %	7.574	21,51 %	2.655	7,54 %	10.229	29,06 %	14.172	40,26 %	13.170	37,41 %
Salzland	192.739	27.446	14,24 %	5.817	21,19 %	1.667	6,07 %	7.484	27,27 %	11.360	41,39 %	10.919	39,78 %
Anhalt-Bitterfeld	161.264	22.460	13,93 %	4.826	21,49 %	1.713	7,63 %	6.539	29,11 %	8.779	39,09 %	7.985	35,55 %
Wittenberg	126.815	18.040	14,23 %	4.057	22,49 %	1.179	6,54 %	5.236	29,02 %	6.954	38,55 %	6.448	35,74 %
Mansfeld-Südharz	138.013	20.379	14,77 %	3.801	18,65 %	1.497	7,35 %	5.298	26,00 %	7.743	37,99 %	7.848	38,51 %
Saalekreis	185.494	26.954	14,53 %	6.131	22,75 %	1.590	5,90 %	7.721	28,65 %	10.857	40,28 %	9.530	35,36 %
Burgenland	181.968	26.235	14,42 %	5.888	22,44 %	1.667	6,35 %	7.555	28,80 %	9.955	37,95 %	9.743	37,14 %
Magdeburg	238.478	43.678	18,32 %	9.818	22,48 %	2.771	6,34 %	12.589	28,82 %	16.935	38,77 %	16.165	37,01 %
Dessau-Roßlau	82.111	15.159	18,46 %	3.547	23,40 %	941	6,21 %	4.488	29,61 %	7.183	47,38 %	6.465	42,65 %
Halle	239.173	42.393	17,72 %	12.150	28,66 %	3.180	7,50 %	15.330	36,16 %	18.477	43,59 %	13.154	31,03 %
Gesamt	2.223.081	354.757	15,96 %	81.029	22,84 %	24.231	6,83 %	105.260	29,67 %	141.635	39,92 %	128.158	36,13 %
Veränderung zum Vorjahr	-13.171	4.932	0,32 %	1.314	0,05 %	428	0,03 %	1.742	0,08 %	1.637	-0,10 %	3.087	0,38 %

5. Vereinsmitglieder in den Landesfachverbänden

5.1 Gesamtübersicht

LFV	Sportart/Sportangebot	Altmark West	Stendal-Altmark	Börde	Jerichower Land	Harz	Salzland	Anhalt-Bitterfeld	Wittenberg	Mansfeld-Südharz	Saalekreis	Burgenland	Magdeburg	Dessau-Roßlau	Halle	Gesamt B*	Gesamt C* ¹	Gesamt	Vereine im LFV
Badminton-Landesverband Sachsen-Anhalt e.V.	Badminton	131	110	192	118	63	271	164	87	71	288	127	181	23	271	2.097	913	3.010	60
	Gesamt	131	110	192	118	63	271	164	87	71	288	127	181	23	271	2.097	913	3.010	
Basketball-Verband Sachsen-Anhalt e.V.	Basketball	182	65	185	0	405	120	329	53	19	91	157	413	135	828	2.982	126	3.108	54
	Gesamt	182	65	185	0	405	120	329	53	19	91	157	413	135	828	2.982	126	3.108	
Behinderten- und Rehabilitations-Sportverband Sachsen-Anhalt e.V.	Behinderten-/Reha-Sport	757	921	1.257	553	830	2.540	1.484	1.181	1.566	1.018	1.858	6.194	2.894	4.378	27.431	151	27.582	173
	Gesundheitssport (Prävent./Rehabilitation)	0	16	1	11	56	10	17	65	0	22	414	0	0	5	617	406	1.023	
	Gesamt	757	937	1.258	564	886	2.550	1.501	1.246	1.566	1.040	2.272	6.194	2.894	4.383	28.048	557	28.605	
Billard-Landesverband Sachsen-Anhalt e.V.	Billard	18	10	31	0	27	58	13	0	15	0	8	36	19	41	276	8	284	20
	Snooker	0	0	0	0	0	0	0	0	0	0	0	14	0	0	14	3	17	
	Gesamt	18	10	31	0	27	58	13	0	15	0	8	50	19	41	290	11	301	
Landesverband Motorbootsport Sachsen-Anhalt e.V.	Motorbootslalom	0	0	0	0	0	0	0	4	0	0	0	0	0	0	4	0	4	9
	Motorbootsport	0	0	38	0	0	35	51	55	0	0	0	0	75	50	304	417	721	
	Wasserski	0	0	0	0	0	0	0	0	0	0	0	0	0	54	54	14	68	
	Gesamt	0	0	38	0	0	35	51	59	0	0	0	0	75	104	362	431	793	
Boxverband Sachsen-Anhalt e.V.	Boxen	0	15	40	41	124	125	159	104	47	60	42	249	24	332	1.362	162	1.524	36
	Gesamt	0	15	40	41	124	125	159	104	47	60	42	249	24	332	1.362	162	1.524	
Landes-Eissportverband Sachsen-Anhalt e.V.	Eishockey	0	0	0	0	72	0	0	0	0	0	0	0	0	292	364	0	364	5
	Eiskunstlauf / Eistanz	0	0	0	0	0	0	0	0	0	0	0	0	0	195	195	0	195	
	Eisstockschießen	0	0	0	0	0	0	0	0	0	0	0	0	0	0	0	0	0	
	Inline- und Skaterhockey	0	0	0	0	0	0	0	0	0	0	0	0	0	0	0	28	28	
	Gesamt	0	0	0	0	72	0	0	0	0	0	0	0	0	487	559	28	587	
Fechterbund Sachsen-Anhalt e.V.	Fechten	0	0	12	0	20	10	22	0	0	25	0	52	23	269	433	29	462	9
	Gesamt	0	0	12	0	20	10	22	0	0	25	0	52	23	269	433	29	462	
Fußballverband Sachsen-Anhalt e.V.	Futsal / Kleinfeldfußball	0	0	0	0	57	0	0	30	0	5	35	0	0	0	127	13	140	812
	Fußball	4.425	4.854	9.125	3.263	8.227	6.550	6.001	4.006	6.749	7.339	7.299	13.686	2.066	7.105	90.695	1.862	92.557	
	Senioren-sport	0	0	0	55	168	0	0	0	0	0	0	0	0	0	223	940	1.163	
Gehörlosen-Sportverband Sachsen-Anhalt e.V.	Gehörlosensport	7	16	0	0	0	0	24	0	28	0	26	17	7	227	352	0	352	11
	Gesamt	7	16	0	0	0	0	24	0	28	0	26	17	7	227	352	0	352	

***Mitglieder (B):** Mitglieder im LFV des LSB *¹**Mitglieder (C):** Mitglieder nicht im LFV des LSB

LFV	Sportart/Sportangebot	Altmark West	Stendal-Altmark	Börde	Jerichower Land	Harz	Salzland	Anhalt-Bitterfeld	Wittenberg	Mansfeld-Südharz	Saalekreis	Burgenland	Magdeburg	Dessau-Roßlau	Halle	Gesamt B	Gesamt C	Gesamt	Vereine im LFV
Verband für Gewichtheben, Kraftsport und Fitness Sachsen-Anhalt e.V.	Bodybuilding	0	0	0	0	0	0	0	0	0	0	0	0	0	0	0	21	21	57
	Fitness	0	1.236	90	475	0	75	55	0	170	459	106	69	0	1.365	4.100	323	4.423	
	Gewichtheben	0	0	26	0	0	0	0	0	37	55	0	9	0	0	127	0	127	
	Gewichtheben/Kraftsport/Fitness	38	207	0	24	0	102	187	0	55	0	0	0	0	98	711	45	756	
	Kraftsport	43	70	44	0	11	22	26	243	0	32	0	48	0	217	756	290	1.046	
	Gesamt	81	1.513	160	499	11	199	268	243	262	546	106	126	0	1.680	5.694	679	6.373	
Handball-Verband Sachsen-Anhalt e.V.	Handball	786	478	1.989	969	1.144	1.482	801	1.235	493	1.034	862	1.534	565	465	13.837	132	13.969	113
	Gesamt	786	478	1.989	969	1.144	1.482	801	1.235	493	1.034	862	1.534	565	465	13.837	132	13.969	
Hockey-Verband Sachsen-Anhalt e.V.	Hockey	0	0	0	0	0	13	447	0	0	114	0	79	0	0	653	16	669	5
	Gesamt	0	0	0	0	0	13	447	0	0	114	0	79	0	0	653	16	669	
Judo-Verband Sachsen-Anhalt e.V.	Budoka	0	0	0	0	0	0	0	0	0	0	0	0	0	0	0	23	23	46
	Gesundheitssport (Prävent./Rehabilitation)	0	0	0	0	0	0	0	0	0	0	0	0	0	0	0	406	406	
	Judo	125	174	257	114	90	0	186	177	70	91	127	303	84	348	2.146	53	2.199	
	Selbstverteidigung	0	0	0	0	0	0	0	0	0	0	0	0	0	0	0	102	102	
	Vorschulsport (Sportkinder)	0	0	0	0	0	0	0	0	0	0	0	0	0	0	0	344	344	
	Gesamt	125	174	257	114	90	0	186	177	70	91	127	303	84	348	2.146	928	3.074	
Ju-Jitsu Sachsen-Anhalt e.V.	Aikido	0	7	0	0	0	11	0	0	0	0	0	60	0	0	78	47	125	21
	Brazilian Jiu-Jitsu	0	0	0	0	0	0	0	0	0	0	0	0	0	0	0	5	5	
	Bujutsu	0	0	0	0	0	0	0	0	60	0	0	0	0	0	60	0	60	
	Capoeira	0	0	0	0	0	0	0	0	0	0	0	0	0	0	0	136	136	
	Eskrima	0	0	0	0	0	0	0	0	0	0	0	0	0	0	0	17	17	
	Hapkido	0	0	0	0	0	0	0	0	0	0	0	0	0	0	0	105	105	
	Iaido	0	0	0	0	0	0	0	0	0	0	0	0	0	0	0	19	19	
	Jiu-Jitsu	0	30	0	10	81	0	0	0	0	0	0	51	0	0	172	213	385	
	Ju-Jutsu	0	0	43	0	62	193	16	39	44	149	346	167	0	0	1.059	0	1.059	
	Kendo	0	0	0	0	0	0	0	0	0	0	0	0	0	0	0	0	0	
	Selbstverteidigung	0	0	0	0	0	0	0	0	0	0	75	0	0	0	75	102	177	
Gesamt	0	37	43	10	143	204	16	39	104	149	421	278	0	0	1.444	644	2.088		

LFV	Sportart/Sportangebot	Altmark West	Stendal-Altmark	Börde	Jerichower Land	Harz	Salzland	Anhalt-Bitterfeld	Wittenberg	Mansfeld-Südharz	Saalekreis	Burgenland	Magdeburg	Dessau-Roßlau	Halle	Gesamt B	Gesamt C	Gesamt	Vereine im LFV
Landes-Kanu-Verband Sachsen-Anhalt e.V.	Canadier-Wandern	0	0	0	0	0	0	0	0	0	0	0	0	0	0	0	105	105	53
	Kanu	0	32	181	231	0	380	118	100	0	58	0	313	146	325	1.884	99	1.983	
	Kanu-Drachenbootsport	34	0	0	0	0	0	73	10	0	41	0	120	0	14	292	152	444	
	Kanu-Rennsport	0	0	0	67	0	46	251	0	0	0	66	57	0	73	560	0	560	
	Kanu-Segeln	0	0	0	15	0	0	0	0	0	0	0	0	0	0	15	0	15	
	Kanu-Slalom	0	0	0	0	8	0	0	0	0	0	96	56	0	0	160	0	160	
	Kanu-Wandern	0	0	0	0	0	0	143	88	0	0	121	122	27	0	501	43	544	
	Stand-Up-Paddling	0	0	0	0	0	0	0	0	0	0	0	33	0	0	33	0	33	
Gesamt	34	32	181	313	8	426	585	198	0	99	283	701	173	412	3.445	399	3.844		
Karateverband Sachsen-Anhalt e.V.	Karate	142	118	73	0	828	384	132	172	113	205	49	276	85	179	2.756	870	3.626	53
	Gesamt	142	118	73	0	828	384	132	172	113	205	49	276	85	179	2.756	870	3.626	
Landesverband Kegeln/Bowling Sachsen-Anhalt e.V.	Bowling	15	0	0	0	18	0	20	45	0	49	0	117	0	93	357	227	584	262
	Kegeln-Bohle	251	473	376	76	347	38	0	356	0	42	13	39	0	0	2.011	390	2.401	
	Kegeln-Classic	0	0	92	149	243	401	801	228	749	931	1.322	360	249	295	5.820	925	6.745	
	Gesamt	266	473	468	225	608	439	821	629	749	1.022	1.335	516	249	388	8.188	1.542	9.730	
DEUTSCHE LEBENS-RETTUNGS-GESELLSCHAFT Landesverband Sachsen-Anhalt e.V.	Aquafitness u.a.	0	0	0	0	0	0	0	0	0	0	0	0	0	0	0	165	165	23
	Behinderten-/Reha-Sport	0	0	0	0	0	0	0	0	0	0	0	0	0	0	0	151	151	
	Boot	32	0	0	0	0	0	0	0	0	0	0	0	0	0	32	19	51	
	DLRG	46	153	0	198	279	74	0	0	177	130	444	353	0	737	2.591	37	2.628	
	Hundesport	0	0	0	0	0	0	0	0	0	0	0	0	0	0	0	121	121	
	Motorbootsport	0	0	0	0	0	0	0	0	0	0	0	0	0	0	0	417	417	
	Rettungsschwimmen	0	0	0	0	169	120	313	151	241	229	0	0	0	0	1.223	108	1.331	
	Schwimmen	0	0	0	0	24	0	0	0	0	0	0	0	0	0	24	307	331	
Wassergymnastik	0	0	0	0	0	0	0	0	0	0	0	0	0	0	0	0	0		
Gesamt	78	153	0	198	472	194	313	151	418	359	444	353	0	737	3.870	1.325	5.195		
Leichtathletik-Verband Sachsen-Anhalt e.V.	Behinderten-/Reha-Sport	0	0	0	0	0	0	0	0	0	0	0	0	0	0	0	151	151	177
	Fitness	0	0	0	0	0	0	0	0	0	0	0	0	0	448	448	323	771	
	Gesundheitssport (Prävent./Rehabilitation)	0	0	0	0	0	0	0	0	0	0	0	0	0	0	0	406	406	
	Leichtathletik	221	1.607	806	798	833	1.567	1.801	522	221	420	331	2.294	389	4.075	15.885	264	16.149	
	Leichtathletik (Läufergruppe)	23	11	138	91	289	53	214	0	0	94	225	306	78	0	1.522	189	1.711	
	Nordic Walking/Walking	0	0	0	3	0	24	0	0	0	0	0	0	14	47	88	38	126	
	Senioren-sport	0	0	0	0	34	0	0	10	0	0	0	56	0	0	100	940	1.040	
	Walking	0	0	0	0	0	117	0	0	0	0	0	0	34	0	151	3	154	
Gesamt	244	1.618	944	892	1.156	1.761	2.015	532	221	514	556	2.656	515	4.570	18.194	2.314	20.508		

LFV	Sportart/Sportangebot	Altmark West	Stendal-Altmark	Börde	Jerichower Land	Harz	Salzland	Anhalt-Bitterfeld	Wittenberg	Mansfeld-Südharz	Saalekreis	Burgenland	Magdeburg	Dessau-Roßlau	Halle	Gesamt B	Gesamt C	Gesamt	Vereine im LFV
Luftsportverband Sachsen-Anhalt e.V.	Ballonsport	0	0	0	0	0	0	0	0	0	0	0	0	0	0	0	26	26	28
	Drachen- und Gleitschirmflug	0	0	0	0	0	0	0	0	0	0	0	0	0	0	0	13	13	
	Fallschirmspringen	0	0	0	1	0	0	25	0	0	36	0	29	14	0	105	10	115	
	Luftsport	4	36	25	14	19	27	35	0	0	21	106	84	10	0	381	23	404	
	Modellflug	0	0	0	0	0	69	29	0	0	4	1	0	0	0	103	86	189	
	Motorflug	10	20	0	8	0	0	15	3	0	10	1	0	0	0	67	15	82	
	Segelflug	27	26	9	0	36	47	0	10	6	47	72	0	10	0	290	62	352	
	Ultra-Leichtflug	2	37	0	4	0	0	7	0	0	0	14	0	0	0	64	19	83	
Gesamt	43	119	34	27	55	143	111	13	6	118	194	113	34	0	1.010	254	1.264		
Verband Moderner Fünfkampf für Sachsen-Anhalt e.V.	Cross-Lauf	0	0	0	0	0	0	0	0	0	0	0	0	0	0	0	27	27	1
	Moderner Fünfkampf	0	0	0	0	0	0	0	0	0	0	0	0	0	32	32	0	32	
	Orientierungslauf	0	0	0	0	0	0	0	0	0	0	0	0	0	0	0	2	2	
	Gesamt	0	0	0	0	0	0	0	0	0	0	0	0	0	32	32	29	61	
Landesmotorsportfachverband Sachsen-Anhalt e.V.	Kartrennen (Automobilsport)	0	0	0	0	0	0	0	0	0	0	0	0	0	0	0	13	13	29
	Motorsport	215	69	138	7	17	27	32	170	0	275	13	96	0	51	1.110	92	1.202	
	Motorsport (LMFV)	0	30	0	97	0	54	0	0	0	0	0	0	15	0	196	119	315	
	Gesamt	215	99	138	104	17	81	32	170	0	275	13	96	15	51	1.306	224	1.530	
Landesverband Radsport Sachsen-Anhalt e.V.	Kunstradfahren	0	0	0	0	0	55	0	0	0	0	0	0	0	0	55	0	55	55
	MTB (Mountainbiking)	0	0	0	0	42	0	0	0	2	0	0	0	0	8	52	0	52	
	Radsport	0	0	10	0	15	14	0	58	91	16	0	2	3	8	217	74	291	
	Radtourenfahren	0	0	0	0	0	0	0	0	9	0	0	0	0	0	9	35	44	
	Radwanderfahren	0	0	0	0	0	0	0	0	21	0	0	0	0	5	26	85	111	
	Radrennsport (Straßenrennsport)	0	0	125	136	24	10	0	25	3	2	35	42	43	0	445	9	454	
	Hallenradsport (Radball, Kunstrad, Radpolo, Einrad)	0	0	32	109	21	11	0	26	25	154	50	21	0	61	510	0	510	
	Offroad-Radsport (MTB, Downhill, Trial, BMX, 4Cross)	0	0	0	0	0	13	0	0	8	0	98	0	11	47	177	0	177	
	Radtourenfahren (RTS, Radwandern, MTBO)	0	0	34	0	26	118	89	7	0	38	0	0	0	7	319	0	319	
	Radball	0	0	0	0	0	0	0	0	0	0	0	0	0	0	0	5	5	
	Rad- und Kraftfahren	0	0	0	0	0	0	0	0	0	0	0	0	0	0	0	0	0	
Gesamt	0	0	201	245	128	221	89	116	159	210	183	65	57	136	1.810	208	2.018		

LFV	Sportart/Sportangebot	Altmark West	Stendal-Altmark	Börde	Jerichower Land	Harz	Salzland	Anhalt-Bitterfeld	Wittenberg	Mansfeld-Südharz	Saalekreis	Burgenland	Magdeburg	Dessau-Roßlau	Halle	Gesamt B	Gesamt C	Gesamt	Vereine im LFV	
Landesverband der Reit- und Fahrvereine Sachsen-Anhalt e.V.	Behinderten-/Reha-Sport	0	0	0	0	0	0	0	0	0	0	0	0	0	0	0	151	151	308	
	Distanzreiten	0	0	0	5	0	0	0	0	0	0	0	0	0	0	0	5	0		5
	Dressur	0	2	0	0	20	0	0	0	35	0	0	0	0	0	57	0	57		
	Fahrsport	0	1	0	0	1	0	0	0	0	0	2	0	0	0	4	13	17		
	Gesundheitssport (Prävent./Rehabilitation)	0	0	0	0	0	0	0	0	0	0	0	0	0	0	0	406	406		
	Reit- und Fahrsport	733	956	1.724	461	805	843	403	308	250	405	406	112	99	137	7.642	435	8.077		
	Reiten	26	185	268	185	560	211	274	204	133	556	375	129	327	52	3.485	286	3.771		
	Reiten als Gesundheitssport / Heilpädagogisches Reiten	0	2	0	0	5	0	0	0	0	0	0	0	20	0	27	1	28		
	Reiterlicher Drei/Vierkampf (Kombinierte Wettkämpfe)	0	1	0	0	5	0	0	0	0	0	0	0	0	0	6	0	6		
	Umgang mit dem Pferd (Breitensport)	0	37	0	0	0	0	0	0	0	0	0	0	0	0	37	0	37		
	Vielseitigkeit	3	12	0	0	0	0	0	0	0	0	0	0	0	0	15	33	48		
	Voltigieren	83	27	4	0	45	10	28	53	0	20	1	104	0	0	375	30	405		
	Western / Distanz	2	0	0	0	0	0	0	0	0	0	0	0	0	0	2	0	2		
	Gesamt	847	1.223	1.996	651	1.441	1.064	705	565	418	981	784	345	446	189	11.655	1.355	13.010		
Landes Ringer-Verband Sachsen-Anhalt e.V.	Ringen	40	99	0	0	48	0	21	0	121	217	65	222	151	180	1.164	17	1.181	16	
	Gesamt	40	99	0	0	48	0	21	0	121	217	65	222	151	180	1.164	17	1.181		
Rodel- und Bobsportverband Sachsen-Anhalt e.V.	Biker/Skater	0	0	0	0	0	0	0	0	0	0	0	0	0	0	0	7	7	7	
	Bob- und Schlittensport	0	0	0	0	0	0	0	0	0	0	0	0	0	4	4	0	4		
	Kraftsport	0	0	0	0	0	0	0	0	0	0	0	0	0	0	0	290	290		
	Leichtathletik	0	0	0	0	0	0	0	0	0	0	0	0	0	0	0	264	264		
	Rodel- und Bobsport	0	0	0	0	134	0	10	0	0	0	0	19	0	0	163	0	163		
	Schlittenhundesport	0	0	0	0	0	0	0	0	0	46	0	0	0	0	46	0	46		
Gesamt	0	0	0	0	134	0	10	0	0	46	0	19	0	4	213	561	774			
Rollsportverband Sachsen-Anhalt e.V.	Rollhockey	0	0	0	0	25	0	0	0	30	0	0	0	0	0	55	0	55	8	
	Rollkunstlauf	0	0	71	0	0	0	0	0	0	0	0	0	0	0	71	0	71		
	Rollsport	0	0	63	0	0	0	0	0	0	0	0	48	29	172	312	0	312		
	Gesamt	0	0	134	0	25	0	0	0	30	0	0	48	29	172	438	0	438		
Ruderverband Sachsen-Anhalt e.V.	Rudern	0	127	0	66	0	290	149	131	0	97	245	478	111	416	2.110	119	2.229	22	
	Gesamt	0	127	0	66	0	290	149	131	0	97	245	478	111	416	2.110	119	2.229		

LFV	Sportart/Sportangebot	Altmark West	Stendal-Altmark	Börde	Jerichower Land	Harz	Salzland	Anhalt-Bitterfeld	Wittenberg	Mansfeld-Südharz	Saalekreis	Burgenland	Magdeburg	Dessau-Roßlau	Halle	Gesamt B	Gesamt C	Gesamt	Vereine im LFV
Landesschachverband Sachsen-Anhalt e.V.	Schach	48	54	168	35	241	142	207	134	199	119	187	937	101	261	2.833	7	2.840	85
	Gesamt	48	54	168	35	241	142	207	134	199	119	187	937	101	261	2.833	7	2.840	
Landesschützenverband Sachsen-Anhalt e.V.	Armbrustschießen	68	0	5	0	0	0	0	0	0	0	0	0	0	0	73	0	73	432
	Behinderten-/Reha-Sport	1	0	0	0	0	0	0	0	0	0	0	0	0	0	1	151	152	
	Bogenschießen	89	10	106	10	25	13	0	0	29	23	30	118	0	49	502	185	687	
	Flintenschießen	0	0	0	0	0	0	0	8	0	30	0	0	0	0	38	5	43	
	Gewehrschießen	0	74	77	0	394	101	0	139	41	176	6	0	0	0	1.008	84	1.092	
	Laserschießen	0	0	4	0	0	0	0	0	0	0	0	0	0	0	4	68	72	
	Pistolschießen	69	66	51	0	33	0	0	29	4	111	0	0	0	0	363	0	363	
	Musik- und Spielmannswesen	0	0	0	0	0	0	0	0	0	0	0	0	0	0	0	87	87	
	Schießen auf die Laufende Scheibe	0	13	3	0	185	0	53	0	0	31	0	21	0	0	306	0	306	
	Schützen	947	683	2.422	467	4.148	1.664	911	908	1.171	951	1.197	408	186	437	16.500	175	16.675	
	Sommerbiathlon	68	0	0	0	0	0	22	0	0	0	0	0	0	0	90	0	90	
	Vorladerschießen	0	17	0	0	31	0	0	1	0	7	25	0	0	0	81	0	81	
	Senioren-sport	0	0	0	0	0	0	0	0	0	0	0	0	0	0	0	940	940	
	Luftgewehrschießen	0	15	16	0	134	8	0	0	6	23	21	0	0	0	223	6	229	
Pusterohrschießen	0	0	0	0	1	0	0	0	0	0	0	0	0	0	1	0	1		
Gesamt	1.242	878	2.684	477	4.951	1.786	986	1.085	1.251	1.352	1.279	547	186	486	19.190	1.701	20.891		
Landesschwimmverband Sachsen-Anhalt e.V.	Anfängerschwimmen	0	0	0	0	0	0	0	0	0	0	0	24	0	0	24	0	24	57
	Aquafitness u.a.	0	0	0	0	0	0	0	0	0	0	0	13	0	28	41	165	206	
	gesundheitsorientierte Sportangebote mit Qualitätssiegel (Schwimmen)	0	0	0	0	21	0	0	9	0	0	114	0	36	170	350	0	350	
	Schwimmen	0	256	0	162	738	656	508	132	269	139	667	1.092	98	1.778	6.495	307	6.802	
	Schwimmen (Flossen)	0	0	0	0	0	0	0	0	0	0	0	0	0	26	26	0	26	
	Schwimmen (Wasserball)	0	0	0	19	0	0	0	0	0	0	0	8	0	0	27	15	42	
	Senioren-sport	0	0	0	0	0	0	0	0	0	0	0	0	0	0	0	940	940	
	Wasserball	0	0	0	0	0	0	0	0	0	0	0	192	9	165	366	0	366	
	Wassergymnastik	0	0	0	0	14	98	0	0	2	0	0	0	0	20	134	0	134	
	Wasserspringen	0	0	0	0	0	0	0	0	0	0	0	0	0	164	164	0	164	
Gesamt	0	256	0	181	773	754	508	141	271	139	781	1.329	143	2.351	7.627	1.427	9.054		

LFV	Sportart/Sportangebot	Altmark West	Stendal-Altmark	Börde	Jerichower Land	Harz	Salzland	Anhalt-Bitterfeld	Wittenberg	Mansfeld-Südharz	Saalekreis	Burgenland	Magdeburg	Dessau-Roßlau	Halle	Gesamt B	Gesamt C	Gesamt	Vereine im LFV
Landes-Seesportverband Sachsen-Anhalt e.V.	Seesport	0	16	0	0	0	113	0	29	0	8	0	0	48	0	214	19	233	8
	Segeln	0	0	0	0	0	0	0	0	0	0	0	0	0	28	28	349	377	
	Gesamt	0	16	0	0	0	113	0	29	0	8	0	0	48	28	242	368	610	
Skiverband Sachsen-Anhalt / Sportverband für den Naturschutz e.V.	Biathlon	0	0	0	0	0	0	74	0	0	0	0	0	0	0	74	0	74	30
	Biker/Skater	0	0	0	0	0	0	0	0	0	0	0	0	0	0	0	7	7	
	Gesundheitssport (Prävent./Rehabilitation)	0	0	0	0	0	0	0	0	0	0	0	0	0	0	0	406	406	
	Langlauf	0	0	0	0	7	0	0	0	0	0	0	0	0	0	7	25	32	
	Leichtathletik (Läufergruppe)	0	0	0	0	0	0	0	0	0	0	0	0	0	0	0	189	189	
	MTB (Mountainbiking)	0	0	0	0	0	0	0	0	0	0	0	0	0	0	0	0	0	
	Nordic Walking (im Gesundheitssport)	0	0	0	0	0	0	0	0	0	0	0	0	0	0	0	54	54	
	Nordic Walking/Walking	0	0	0	0	8	0	0	0	0	0	0	0	0	0	8	38	46	
	Schneesport / Snowboard	0	0	0	0	0	0	0	0	0	0	0	0	0	0	0	0	0	
	Ski	0	33	91	22	222	0	0	0	0	130	0	51	0	23	572	54	626	
	Ski nordisch	0	0	0	0	277	0	18	0	0	0	0	0	0	0	295	0	295	
	Ski-Alpin	0	0	0	0	56	0	0	0	0	0	0	0	0	0	56	5	61	
	Skisprung / Nordische Kombination	0	0	0	0	68	0	0	0	10	35	0	0	0	0	113	0	113	
	Sommerbiathlon	0	0	0	0	0	0	0	0	0	0	0	0	0	0	0	0	0	
	Triathlon	0	0	0	0	0	0	0	0	0	0	0	0	0	0	0	26	26	
	Walking	0	0	0	0	0	0	0	0	0	0	0	0	0	0	0	3	3	
	Wandern / Outdoor	0	0	0	0	0	0	0	0	0	0	0	0	0	0	0	9	9	
Gesamt	0	33	91	22	638	0	92	0	10	165	0	51	0	23	1.125	816	1.941		
Taekwondo-Union Sachsen-Anhalt e.V.	Taekwondo	0	19	0	51	0	120	85	31	0	39	13	63	0	1.103	1.524	377	1.901	13
	Tang Soo Do	0	0	0	7	0	0	0	0	0	0	0	0	0	0	7	0	7	
	Gesamt	0	19	0	58	0	120	85	31	0	39	13	63	0	1.103	1.531	377	1.908	

LFV	Sportart/Sportangebot	Altmark West	Stendal-Altmark	Börde	Jerichower Land	Harz	Salzland	Anhalt-Bitterfeld	Wittenberg	Mansfeld-Südharz	Saalekreis	Burgenland	Magdeburg	Dessau-Roßlau	Halle	Gesamt B	Gesamt C	Gesamt	Vereine im LFV
Landestanzsportverband Sachsen-Anhalt e.V.	Bauchtanz	0	0	0	0	0	0	0	0	0	0	0	0	0	0	0	42	42	27
	Country & Western - Tanz	0	0	0	0	0	0	0	0	0	0	0	0	0	33	33	102	135	
	Garde- und Schautanz	0	0	0	0	0	0	0	0	0	0	0	0	0	0	0	55	55	
	Jazz- und Modern Dance	0	0	0	0	0	0	0	0	0	0	0	0	0	0	0	42	42	
	Karnevalistischer Tanz	0	45	0	0	0	0	0	0	0	68	0	0	0	0	113	133	246	
	Orientalischer Tanz	0	0	0	0	0	0	0	0	0	0	0	0	0	0	0	105	105	
	Seniorentanz	0	0	0	0	0	0	0	0	0	0	0	0	0	0	0	184	184	
	Tanzsport	0	41	42	108	277	84	72	127	0	264	393	593	239	339	2.579	3.252	5.831	
Gesamt	0	86	42	108	277	84	72	127	0	332	393	593	239	372	2.725	3.915	6.640		
Landestauchsportverband Sachsen-Anhalt e.V.	Finswimming/Flossenschwimmen	0	0	0	0	46	0	0	0	0	0	0	0	0	92	138	0	138	20
	Tauchen	0	46	0	0	267	48	84	0	121	0	38	94	0	247	945	0	945	
	Gesamt	0	46	0	0	313	48	84	0	121	0	38	94	0	339	1.083	0	1.083	
Tennisverband Sachsen-Anhalt e.V.	Gesundheitssport (Prävent./Rehabilitation)	0	0	0	0	0	0	0	0	0	0	0	0	0	0	0	406	406	77
	Senioren-sport	0	0	0	0	0	0	0	0	0	0	0	0	0	0	0	940	940	
	Tennis	165	488	232	219	523	572	356	254	154	189	428	747	203	752	5.282	678	5.960	
	Gesamt	165	488	232	219	523	572	356	254	154	189	428	747	203	752	5.282	2.024	7.306	
Tischtennis-Verband Sachsen-Anhalt e.V.	Tischtennis	676	672	1.716	418	730	624	585	399	733	781	405	847	252	643	9.481	838	10.319	288
	Tischtennis als Gesundheitssport	0	0	0	0	0	17	0	0	0	0	0	0	0	17	145	162		
	Gesamt	676	672	1.716	418	730	641	585	399	733	781	405	847	252	643	9.498	983	10.481	
Triathlonverband Sachsen-Anhalt e.V.	Triathlon	14	159	76	13	14	39	1	41	39	51	40	134	34	176	831	26	857	34
	Gesamt	14	159	76	13	14	39	1	41	39	51	40	134	34	176	831	26	857	

LFV	Sportart/Sportangebot	Altmark West	Stendal-Altmark	Börde	Jerichower Land	Harz	Salzland	Anhalt-Bitterfeld	Wittenberg	Mansfeld-Südharz	Saalekreis	Burgenland	Magdeburg	Dessau-Roßlau	Halle	Gesamt B	Gesamt C	Gesamt	Vereine im LFV
	Aerobic	39	47	72	182	170	145	0	107	118	230	174	117	48	194	1.643	717	2.360	
	Akrobatik	0	0	0	0	0	28	0	0	51	0	0	15	0	26	120	7	127	
	allg. Gymnast./Fitness-Aerobic	223	108	0	81	353	458	178	357	385	945	241	155	66	1.416	4.966	4.172	9.138	
	BBP (Bauch, Beine, Po)	18	0	0	0	0	0	13	0	26	0	0	22	0	0	79	157	236	
	Entspannungstechniken (Joga)	0	0	0	0	0	0	0	0	0	49	0	6	0	42	97	37	134	
	Entspannungstechniken (Tai Chi)	0	0	0	0	0	0	0	0	0	0	0	21	0	0	21	0	21	
	Faust-/Prellball	0	0	0	0	0	52	0	0	30	84	34	0	0	1	201	0	201	
	Fitness	67	0	0	0	243	18	0	75	20	95	23	20	200	166	927	323	1.250	
	Fitnessgymnastik	0	0	0	0	62	53	0	0	48	110	44	125	0	0	442	145	587	
	Frauengymnastik	73	0	213	0	174	92	22	25	0	77	173	71	87	89	1.096	598	1.694	
	Funktionsgymnastik	0	0	0	0	27	0	0	0	0	0	0	0	0	0	27	8	35	
	Gerätturnen	0	26	0	0	3	145	0	0	232	206	124	148	218	648	1.750	60	1.810	
	Gesundheitsförderung im Kinderturnen	0	0	0	0	0	0	72	0	0	0	44	0	0	0	116	101	217	
	Gesundheitsorientierte Funktionsgymnastik	0	0	0	0	67	0	0	18	0	50	0	0	0	0	135	44	179	
	gesundheitsorientierte Sportangebote mit Qualitätssiegel (Turnen)	56	4	0	0	0	22	0	1	0	0	0	0	0	0	83	42	125	
	gesundheitsorientierte Sportangebote ohne Qualitätssiegel (z.B. Rückenschule)	20	0	38	0	0	0	0	0	39	29	0	0	0	0	126	119	245	
	Gesundheitssport (Prävent./Rehabilitation)	0	0	37	33	160	37	132	47	101	89	148	33	193	365	1.375	406	1.781	
	Gymnastik	505	273	206	195	639	326	372	276	301	700	616	485	681	832	6.407	1.820	8.227	
	Gymnastik (mit Handgeräten)	19	0	0	0	0	15	0	0	20	0	0	0	0	0	54	33	87	
	Gymnastik/Tanz	76	0	0	64	49	22	0	186	14	162	396	135	120	113	1.337	349	1.686	
	Herz-Kreislauf-Prävention	0	0	0	0	0	0	0	0	0	0	0	0	0	0	0	41	41	
	Jazz- und Modern Dance	0	0	0	0	0	0	0	0	0	0	0	12	0	0	12	42	54	
	Jazzdance	0	0	0	0	0	0	0	0	0	0	0	55	0	0	55	0	55	
	Jugger	0	0	0	0	0	0	0	0	0	0	0	0	0	28	28	22	50	
	Kinderturnen	315	61	358	136	187	96	21	118	85	431	222	463	834	204	3.531	1.014	4.545	426
	Korbball	0	0	0	0	0	0	0	0	0	0	0	0	0	0	0	9	9	
	Line Dance	0	0	0	18	0	6	0	0	0	0	40	0	0	0	64	107	171	
	Musik- und Spielmannswesen	32	0	0	70	404	95	31	0	319	0	26	0	49	47	1.073	87	1.160	
	Nordic Walking (im Gesundheitssport)	0	0	0	0	0	7	0	0	0	55	0	0	0	0	62	54	116	
	Nordic Walking/Walking	0	0	0	13	5	0	7	13	0	33	0	0	0	13	84	38	122	
	Orientierungslauf	0	0	0	0	41	0	0	0	0	11	0	65	6	19	142	2	144	
	Osteoporosegymnastik	0	0	0	0	0	0	0	0	0	0	0	0	0	22	22	1	23	
	Pilates	0	0	0	0	0	0	0	0	0	0	0	0	0	85	85	0	85	
	Prellball	0	0	0	0	25	0	0	0	18	3	9	0	11	0	66	15	81	
	Qi-Gong	0	0	13	0	0	0	0	0	0	0	0	0	61	0	74	1	75	
	Rhythmische Sportgymnastik	0	0	33	0	11	0	0	0	0	173	0	1	0	328	546	3	549	
	Rhönradturnen	31	0	0	0	0	0	0	0	0	0	0	88	31	16	166	0	166	
	Rückenschule	0	0	0	0	100	45	0	0	0	0	0	0	0	7	152	26	178	
	Senioren-sport	37	20	140	104	63	51	19	0	7	234	61	44	36	72	888	940	1.828	
	Seniorentanz	0	0	0	0	0	0	0	0	4	0	13	224	0	21	262	184	446	
	Seniorenturnen	21	0	0	15	23	24	45	15	0	0	23	0	114	0	280	125	405	
	Show-Dance	0	0	0	0	0	0	0	39	5	0	0	0	0	0	44	0	44	
	Sport bei Wirbelsäulenerkrankungen	0	0	0	0	0	0	0	0	0	0	0	0	0	0	0	89	89	
	Sportakrobatik	0	0	0	0	37	0	0	0	0	0	0	224	0	40	301	0	301	
	Step-Aerobic	42	46	0	25	0	44	0	128	6	90	0	0	0	0	381	106	487	
	Tai Chi	4	0	0	0	0	0	0	0	0	0	0	0	86	0	90	23	113	
	Trampolinturnen	0	0	0	0	0	0	0	0	0	0	0	0	56	0	56	0	56	
	Turnen	223	131	231	838	1.713	364	487	311	365	291	220	233	168	652	6.227	219	6.446	
	Walking	0	0	0	0	0	7	0	0	0	12	0	0	0	0	19	3	22	
	Wandern / Orientierung	0	0	0	0	0	0	0	0	0	0	0	0	30	0	30	0	30	
	Wandern / Outdoor	0	0	0	0	8	0	0	0	0	0	0	0	0	0	8	9	17	
	Wirbelsäulensport	0	0	0	0	0	0	0	0	0	0	0	0	0	0	0	3	3	
	Gesamt	1.801	716	1.341	1.774	4.564	2.152	1.399	1.716	2.194	4.159	2.631	2.762	3.095	5.446	35.750	12.301	48.051	

LFV	Sportart/Sportangebot	Altmark West	Stendal-Altmark	Börde	Jerichower Land	Harz	Salzland	Anhalt-Bitterfeld	Wittenberg	Mansfeld-Südharz	Saalekreis	Burgenland	Magdeburg	Dessau-Roßlau	Halle	Gesamt B	Gesamt C	Gesamt	Vereine im LFV
Volleyball- Verband Sachsen-Anhalt e.V.	Beachvolleyball	0	0	0	0	0	0	0	0	0	10	0	0	0	0	10	31	41	328
	Volleyball	668	824	678	660	1.303	779	706	553	456	862	1.435	1.218	476	1.743	12.361	1.479	13.840	
	Gesamt	668	824	678	660	1.303	779	706	553	456	872	1.435	1.218	476	1.743	12.371	1.510	13.881	
Landeswanderbund Sachsen-Anhalt e.V.	Sport und Gesundheit	0	0	0	0	0	0	0	0	0	0	0	0	0	0	0	536	536	26
	Wandern	8	0	0	75	273	74	137	0	0	73	83	276	195	88	1.282	452	1.734	
	Gesamt	8	0	0	75	273	74	137	0	0	73	83	276	195	88	1.282	988	2.270	
Landes- Seglerverband Sachsen-Anhalt e.V.	Segeln	304	0	7	155	0	15	186	77	256	44	0	515	47	0	1.606	349	1.955	30
	Kitesurfen	0	0	0	0	0	0	0	0	0	49	0	0	0	0	49	0	49	
	Windsurfen	0	0	0	0	0	0	0	0	0	0	0	0	0	0	0	22	22	
	Gesamt	304	0	7	155	0	15	186	77	256	93	0	515	47	0	1.655	371	2.026	
Verband der Platzbahnkegler Sachsen-Anhalt e.V.	Platzbahnkegeln	0	0	0	0	0	0	0	0	171	0	0	0	0	0	171	0	171	8
	Gesamt	0	0	0	0	0	0	0	0	171	0	0	0	0	0	171	0	171	
Floorball Verband Sachsen-Anhalt e.V.	Floorball	127	0	0	14	336	0	0	85	30	78	335	100	176	170	1.451	110	1.561	17
	Gesamt	127	0	0	14	336	0	0	85	30	78	335	100	176	170	1.451	110	1.561	
American Football Verband Sachsen-Anhalt e.V.	American Football	0	0	0	0	107	0	0	116	0	0	21	93	0	106	443	16	459	5
	Cheerleading	0	0	0	0	47	0	0	22	0	0	0	0	0	0	69	28	97	
	Gesamt	0	0	0	0	154	0	0	138	0	0	21	93	0	106	512	44	556	
Landesverband Sachsen-Anhalt des Deutschen Alpenvereins e.V.	Bergsteigen	0	0	0	0	0	0	0	0	0	0	0	0	188	0	188	109	297	3
	Klettern	0	0	0	0	842	0	0	0	0	0	0	0	427	944	2.213	154	2.367	
	Gesamt	0	0	0	0	842	0	0	0	0	0	0	0	615	944	2.401	263	2.664	
Cheerleading und Cheerperformance Verband Sachsen-Anhalt e.V.	Cheerleading	0	0	0	0	287	0	41	0	0	0	0	74	95	0	497	28	525	7
	Cheerperformance	0	0	0	0	0	29	0	0	0	0	0	0	0	0	29	0	29	
	Gesamt	0	0	0	0	287	29	41	0	0	0	0	74	95	0	526	28	554	
Bahnengolf- Verband Sachsen-Anhalt e.V.	Minigolf (Bahnengolf)	12	10	0	0	0	7	0	0	0	0	0	37	0	6	72	0	72	5
	Gesamt	12	10	0	0	0	7	0	0	0	0	0	37	0	6	72	0	72	
Special Olympics Deutschland in Sachsen-Anhalt e.V.	Special Olympics	0	0	0	0	98	0	0	0	0	1	0	0	0	13	112	0	112	5
	Gesamt	0	0	0	0	98	0	0	0	0	1	0	0	0	13	112	0	112	

5.2 Anzahl der Vereinsmitglieder, Vereine sowie Übungsleiterinnen und Übungsleiter in den Landesfachverbänden

Landesfachverband	Mitglieder B 2019	Mitglieder B 2018	Entwick- lung	Anzahl Vereine 2019	Anzahl Vereine 2018	Entwick- lung	lizenzierte, tätige ÜL 2019	lizenzierte, tätige ÜL 2018	Entwick- lung
Badminton-Landesverband Sachsen-Anhalt	2.097	2.125	-28	60	62	-2	124	118	6
Basketball-Verband Sachsen-Anhalt	2.982	2.937	45	54	54	0	121	114	7
Behinderten- und Rehabilitations-Sportverband Sachsen-Anhalt	28.048	27.477	571	173	170	3	868	925	-57
Billard-Landesverband Sachsen-Anhalt	290	303	-13	20	20	0	3	1	2
Landesverband Motorbootsport Sachsen/Anhalt	362	375	-13	9	9	0	4	4	0
Boxverband Sachsen-Anhalt	1.362	1.311	51	36	38	-2	87	87	0
Landes-Eissportverband Sachsen-Anhalt	559	582	-23	5	6	-1	9	8	1
Fechterbund Sachsen-Anhalt	433	415	18	9	8	1	14	11	3
Fußballverband Sachsen-Anhalt	91.045	88.419	2.626	812	820	-8	978	987	-9
Gehörlosen-Sportverband Sachsen-Anhalt	352	348	4	11	9	2	26	27	-1
Verband für Gewichtheben, Kraftsport und Fitness Sachsen-Anhalt	5.694	4.891	803	57	54	3	27	27	0
Handball-Verband Sachsen-Anhalt	13.837	14.086	-249	113	112	1	168	164	4
Hockey-Verband Sachsen-Anhalt	653	636	17	5	5	0	27	26	1
Judo-Verband Sachsen-Anhalt	2.146	2.179	-33	46	50	-4	124	107	17
Ju-Jitsu-Verband Sachsen-Anhalt	1.444	1.497	-53	21	23	-2	109	109	0
Landes-Kanu-Verband Sachsen-Anhalt	3.445	3.318	127	53	51	2	87	94	-7
Karate-Verband Sachsen-Anhalt	2.756	2.587	169	53	51	2	162	156	6
Landesverband Kegeln/Bowling Sachsen-Anhalt	8.188	8.371	-183	262	264	-2	217	215	2
DEUTSCHE LEBENS-RETTUNGS-GESELLSCHAFT Landesverband Sachsen-Anhalt	3.870	3.861	9	23	23	0	85	86	-1
Leichtathletik-Verband Sachsen-Anhalt	18.194	17.475	719	177	173	4	170	174	-4
Luftsportverband Sachsen-Anhalt	1.010	1.002	8	28	28	0	110	112	-2
Verband Moderner Fünfkampf für Sachsen-Anhalt	32	27	5	1	1	0	1	0	1
Landesmotorsportfachverband Sachsen-Anhalt	1.306	1.475	-169	29	33	-4	11	6	5
Landesverband Radsport Sachsen-Anhalt	1.810	1.792	18	55	56	-1	102	103	-1
Landesverband der Reit- und Fahrvereine Sachsen-Anhalt	11.655	11.703	-48	308	315	-7	178	188	-10

Landesfachverband	Mitglieder B 2019	Mitglieder B 2018	Entwick- lung	Anzahl Vereine 2019	Anzahl Vereine 2018	Entwick- lung	lizenzierte, tätige ÜL 2019	lizenzierte, tätige ÜL 2018	Entwick- lung
Landes Ringer-Verband Sachsen-Anhalt	1.164	1.094	70	16	17	-1	44	41	3
Rodel- und Bobsportverband Sachsen-Anhalt	213	232	-19	7	8	-1	1	1	0
Landesverband Rollsport Sachsen-Anhalt	438	452	-14	8	8	0	14	13	1
Ruderverband Sachsen-Anhalt	2.110	2.048	62	22	22	0	71	70	1
Landesschachverband Sachsen-Anhalt	2.833	2.820	13	85	86	-1	128	129	-1
Landeschützenverband Sachsen-Anhalt	19.190	18.852	338	432	430	2	586	617	-31
Landesschwimmverband Sachsen-Anhalt	7.627	7.329	298	57	57	0	259	259	0
Landes-Seesportverband Sachsen-Anhalt	242	243	-1	8	8	0	2	2	0
Skiverband Sachsen-Anhalt / Sportverband für den Naturschutz	1.125	1.136	-11	30	30	0	25	25	0
Taekwondo-Union-Sachsen-Anhalt	1.531	1.516	15	13	12	1	17	16	1
Landestanzsportverband Sachsen-Anhalt	2.725	2.587	138	27	27	0	51	47	4
Landestauchsportverband Sachsen-Anhalt	1.083	1.026	57	20	19	1	42	44	-2
Tennisverband Sachsen-Anhalt	5.282	5.329	-47	77	78	-1	110	114	-4
Tischtennis-Verband Sachsen-Anhalt	9.498	9.512	-14	288	289	-1	149	156	-7
Triathlonverband Sachsen-Anhalt	831	796	35	34	31	3	23	19	4
Landesturnverband Sachsen-Anhalt	35.750	36.104	-354	426	425	1	644	640	4
Volleyball-Verband Sachsen-Anhalt	12.371	12.645	-274	328	332	-4	210	241	-31
Landeswanderbund Sachsen-Anhalt	1.282	1.280	2	26	25	1	73	74	-1
Landes-Seglerverband Sachsen-Anhalt	1.655	1.709	-54	30	30	0	1	2	-1
Verband der Platzbahnkegler Sachsen-Anhalt	171	156	15	8	7	1	0	0	0
Floorball Verband Sachsen-Anhalt	1.451	1.548	-97	17	19	-2	11	10	1
American Football Verband	512	552	-40	5	4	1	12	9	3
Landesverband Sachsen-Anhalt des Deutschen Alpenvereins	2.401	2.253	148	3	3	0	19	18	1
Cheerleading und Cheerperformance Verband Sachsen-Anhalt	526	0	526	7	0	7	0	0	0
Bahnengolf-Verband Sachsen-Anhalt	72	0	72	5	0	5	0	0	0
Special Olympics Deutschland in Sachsen-Anhalt	112	0	112	5	0	5	0	0	0
Summe:	315.765	310.411	5.354	4.404	4.402	2	6.304	6.396	-92

5.3 Mitgliederstärkste Landesfachverbände

Landesfachverbände	Vereinsmitglieder	Veränderung zum Vorjahr
Fußballverband Sachsen-Anhalt	91.045	2.626
Landesturnverband Sachsen-Anhalt	35.750	-354
Behinderten- und Rehabilitations-Sportverband Sachsen-Anhalt	28.048	571
Landesschützenverband Sachsen-Anhalt	19.190	338
Leichtathletik-Verband Sachsen-Anhalt	18.194	719
Handball-Verband Sachsen-Anhalt	13.837	-249
Volleyball-Verband Sachsen-Anhalt	12.371	-274
Landesverband der Reit- und Fahrvereine Sachsen-Anhalt	11.655	-48
Tischtennis-Verband Sachsen-Anhalt	9.498	-14
Landesverband Kegeln/Bowling Sachsen-Anhalt	8.188	-183

5.4 Anteil der Vereinsmitglieder nach Landesfachverbänden

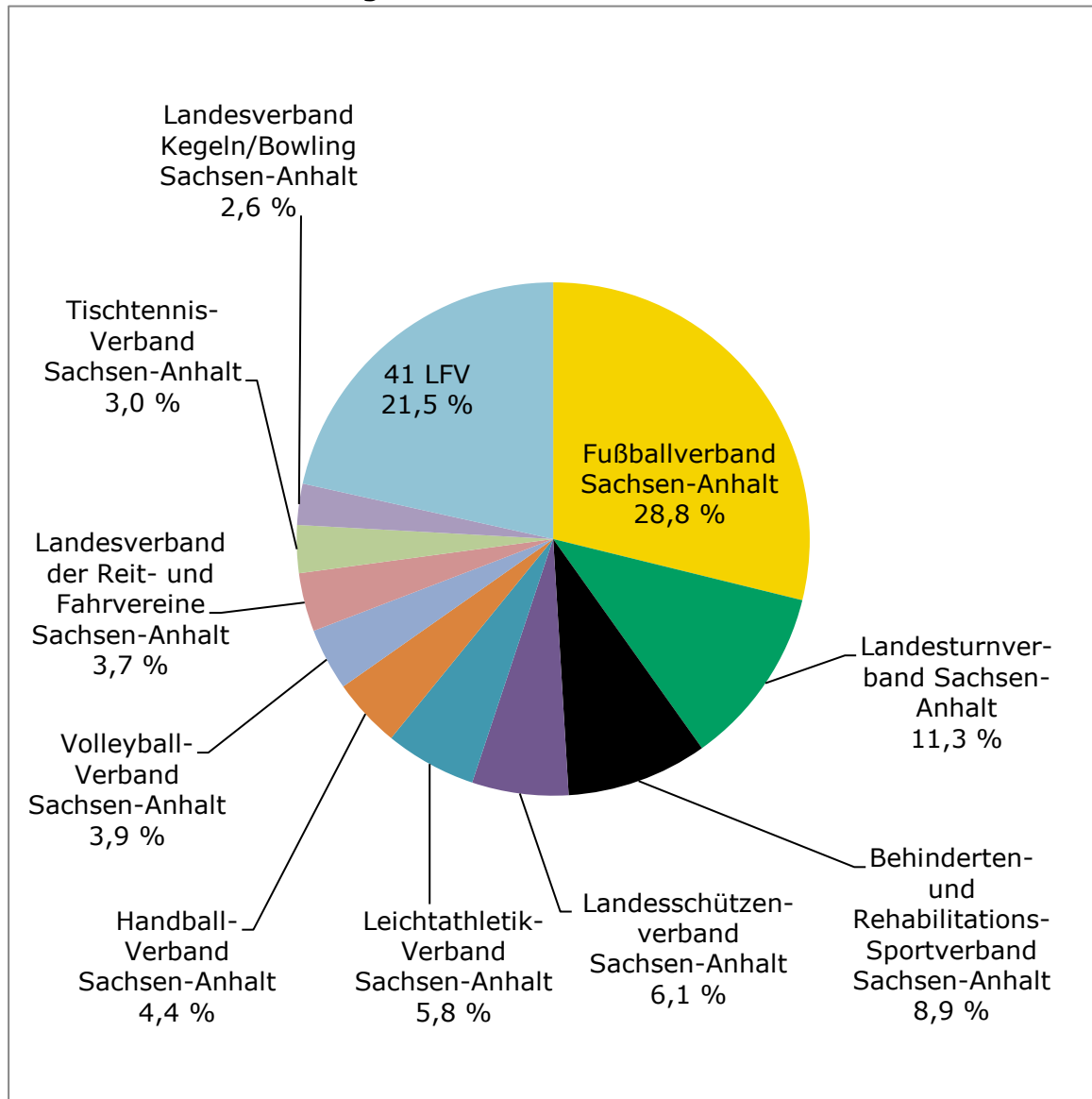

5.5 Landesfachverbände mit dem höchsten Mitgliederzuwachs

Landesfachverbände	Vereinsmitglieder	Veränderung zum Vorjahr
Fußballverband Sachsen-Anhalt	91.045	2.626
Verband für Gewichtheben, Kraftsport und Fitness Sachsen-Anhalt	5.694	803
Leichtathletik-Verband Sachsen-Anhalt	18.194	719
Behinderten- und Rehabilitations-Sportverband Sachsen-Anhalt	28.048	571
Landesschützenverband Sachsen-Anhalt	19.190	338
Landesschwimmverband Sachsen-Anhalt	7.627	298
Karate-Verband Sachsen-Anhalt	2.756	169
Landesverband Sachsen-Anhalt des Deutschen Alpenvereins	2.401	148
Landestanzsportverband Sachsen-Anhalt	2.725	138
Landes-Kanu-Verband Sachsen-Anhalt	3.445	127

5.6 Landesfachverbände mit den meisten weiblichen Mitgliedern

Landesfachverbände	Mitglieder weiblich	Veränderung zum Vorjahr
Landesturnverband Sachsen-Anhalt	28.870	-235
Behinderten- und Rehabilitations-Sportverband Sachsen-Anhalt	18.989	304
Leichtathletik-Verband Sachsen-Anhalt	10.267	241
Fußballverband Sachsen-Anhalt	9.484	530
Landesverband der Reit- u. Fahrvereine Sachsen-Anhalt	8.804	15
Handball-Verband Sachsen-Anhalt	5.226	-153
Volleyball-Verband Sachsen-Anhalt	5.120	-148
Landesschwimmverband Sachsen-Anhalt	4.093	192
Landesschützenverband Sachsen-Anhalt	3.885	94
Verband für Gewichtheben, Kraftsport und Fitness Sachsen-Anhalt	2.685	81

5.7 Landesfachverbände mit verbandsgebundenen und verbandsungebundenen Mitgliedern in den Sportangeboten

Landesfachverband	Mitglieder B (gebunden)	Mitglieder C (ungebunden)*	Mitglieder gesamt
Badminton-Landesverband Sachsen-Anhalt e.V.	2.097	913	3.010
Basketball-Verband Sachsen-Anhalt e.V.	2.982	126	3.108
Behinderten- und Rehabilitations-Sportverband Sachsen-Anhalt e.V.	28.048	557	28.605
Billard-Landesverband Sachsen-Anhalt e.V.	290	11	301
Landesverband Motorbootsport Sachsen/Anhalt e.V.	362	431	793
Boxverband Sachsen-Anhalt e.V.	1.362	162	1.524
Landes-Eissportverband Sachsen-Anhalt e.V.	559	28	587
Fechterbund Sachsen-Anhalt e.V.	433	29	462
Fußballverband Sachsen-Anhalt e.V.	91.045	2.815	93.860
Gehörlosen-Sportverband Sachsen-Anhalt e.V.	352	0	352
Verband für Gewichtheben, Kraftsport und Fitness Sachsen-Anhalt e.V.	5.694	679	6.373
Handball-Verband Sachsen-Anhalt e.V.	13.837	132	13.969
Hockey-Verband Sachsen-Anhalt e.V.	653	16	669
Judo-Verband Sachsen-Anhalt e.V.	2.146	928	3.074
Ju-Jitsu Sachsen-Anhalt e.V.	1.444	644	2.088
Landes-Kanu-Verband Sachsen-Anhalt e.V.	3.445	399	3.844
Karateverband Sachsen-Anhalt e.V.	2.756	870	3.626
Landesverband Kegeln/Bowling Sachsen-Anhalt e.V.	8.188	1.542	9.730
DEUTSCHE LEBENS-RETTUNGS-GESELLSCHAFT Landesverband Sachsen-Anhalt e.V.	3.870	1.325	5.195
Leichtathletik-Verband Sachsen-Anhalt e.V.	18.194	2.314	20.508
Luftsportverband Sachsen-Anhalt e.V.	1010	254	1.264
Verband Moderner Fünfkampf für Sachsen-Anhalt e.V.	32	29	61
Landesmotorsportfachverband Sachsen-Anhalt e.V.	1.306	224	1.530
Landesverband Radsport Sachsen-Anhalt e.V.	1.810	208	2.018
Landesverband der Reit- und Fahrvereine Sachsen-Anhalt e.V.	11.655	1.355	13.010
Landes Ringer-Verband Sachsen-Anhalt e.V.	1.164	17	1.181
Rodel- und Bobsportverband Sachsen-Anhalt e.V.	213	561	774

Landesfachverband	Mitglieder B (gebunden)	Mitglieder C (ungebunden)*	Mitglieder gesamt
Rollsportverband Sachsen-Anhalt e.V.	438	0	438
Ruderverband Sachsen-Anhalt e.V.	2.110	119	2.229
Landesschachverband Sachsen-Anhalt e.V.	2.833	7	2.840
Landesschützenverband Sachsen-Anhalt e.V.	19.190	1.701	20.891
Landesschwimmverband Sachsen-Anhalt e.V.	7.627	1.427	9.054
Landes-Seesportverband Sachsen-Anhalt e.V.	242	368	610
Skiverband Sachsen-Anhalt / Sportverband für den Naturschutz e.V.	1.125	816	1.941
Taekwondo-Union-Sachsen-Anhalt e.V.	1.531	377	1.908
Landestanzsportverband Sachsen-Anhalt e.V.	2.725	3.915	6.640
Landestauchsportverband Sachsen-Anhalt e.V.	1.083	0	1.083
Tennisverband Sachsen-Anhalt e.V.	5.282	2.024	7.306
Tischtennis-Verband Sachsen-Anhalt e.V.	9.498	983	10.481
Triathlonverband Sachsen-Anhalt e.V.	831	26	857
Landesturnverband Sachsen-Anhalt e.V.	35.750	12.301	48.051
Volleyball-Verband Sachsen-Anhalt e.V.	12.371	1.510	13.881
Landeswanderbund Sachsen-Anhalt e.V.	1.282	988	2.270
Landes-Seglerverband Sachsen-Anhalt e.V.	1.655	371	2.026
Verband der Platzbahnkegler Sachsen-Anhalt e.V.	171	0	171
Floorball Verband Sachsen-Anhalt e.V.	1.451	110	1.561
American Football Verband Sachsen-Anhalt e.V.	512	44	556
Landesverband Sachsen-Anhalt des Deutschen Alpenvereins e.V.	2.401	263	2.664
Cheerleading und Cheerperformance Verband Sachsen-Anhalt e.V.	526	28	554
Bahngolf-Verband Sachsen-Anhalt e.V.	72	0	72
Special Olympics Deutschland in Sachsen-Anhalt e.V.	112	0	112
Gesamt	315.765	43.947	359.712

*Differenzen entstehen durch Mitglieder, die mehreren LFV zugeordnet sind oder sich keinem LFV zuordnen können. Insgesamt sind 40.418 Mitglieder keinem LFV zugeordnet, wovon 35.028 den Solidarbeitrag (Anstattbeitrag) entrichten.

5.8 Entwicklung verbandsungebundener Vereinsmitglieder mit Solidarbeitrag von 2013 – 2019

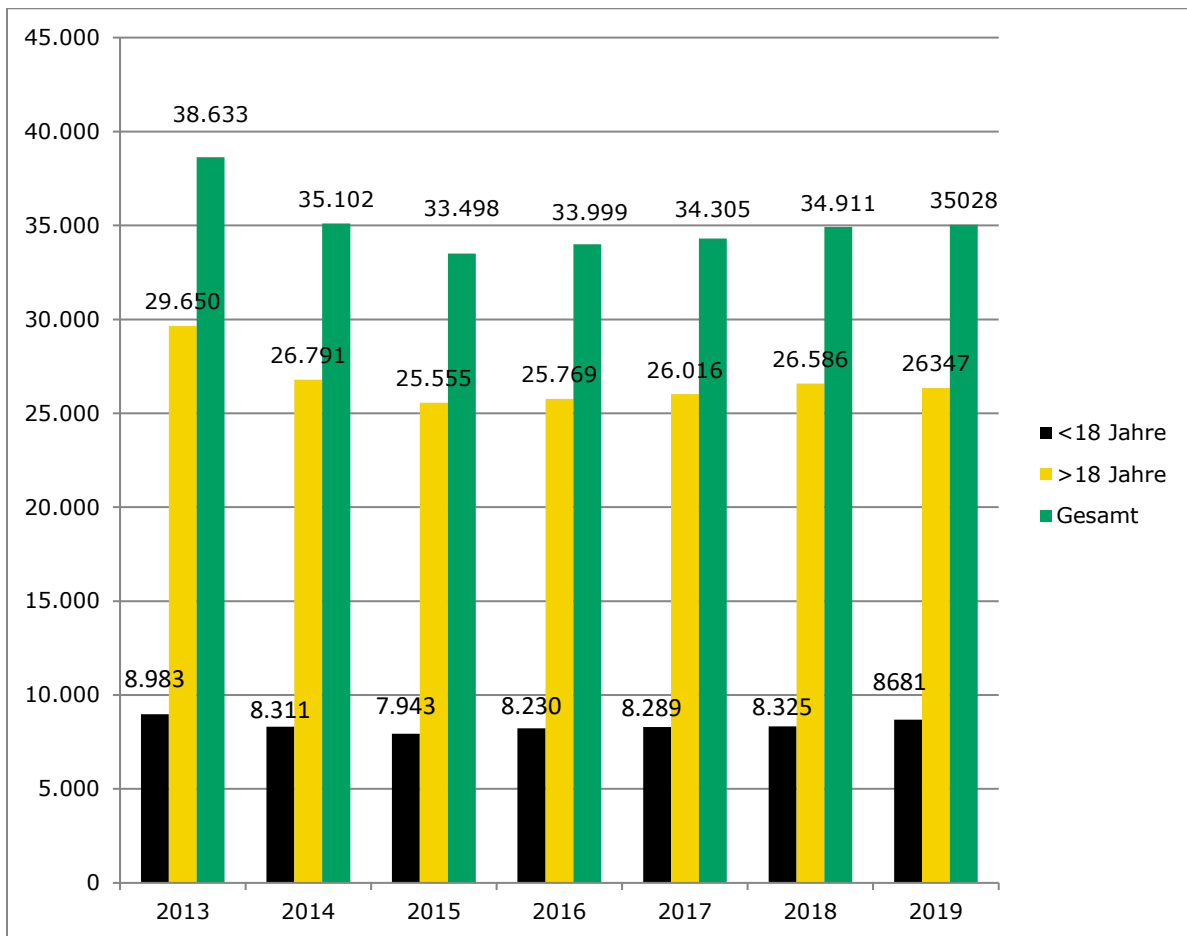

5.9 Entwicklung der Vereine mit verbandsungebundenen Vereinsmitgliedern mit Solidarbeitrag von 2013 – 2019

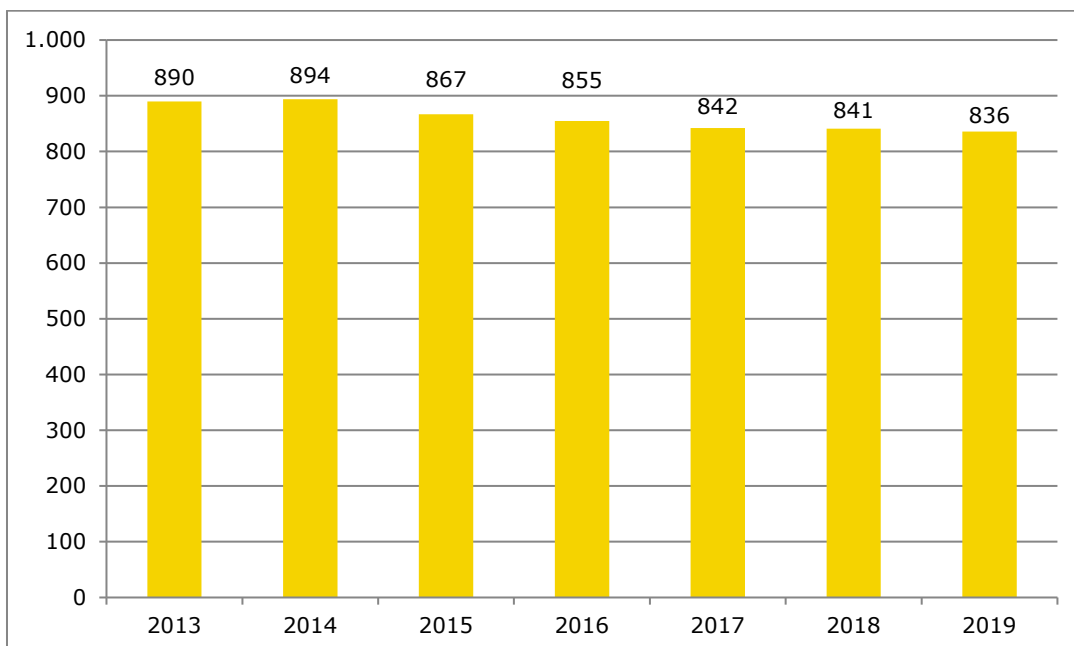

6. Geschlechterdifferenzierte Auswertungen

6.1 Vorsitzende in den KSB/SSB/LFV und Sportvereinen

LSB (inkl. KSB/SSB/LFV)	Gesamt	männlich	Anteil	weiblich	Anteil	nicht erfasst	Anteil
	3.149	2.615	83,04 %	508	16,13 %	26	0,83 %
KSB/SSB	14	10	71,43 %	2	14,29 %	2	14,29 %
LFV	51	47	92,16 %	3	5,88 %	1	1,96 %
Altmark West	162	139	85,80 %	22	13,58 %	1	0,00 %
Stendal-Altmark	213	172	80,75 %	40	18,78 %	1	0,47 %
Börde	266	227	85,34 %	39	14,66 %	0	0,00 %
Jerichower Land	127	106	83,46 %	21	16,54 %	0	0,00 %
Harz	391	328	83,89 %	63	16,11 %	0	0,00 %
Salzland	264	227	85,98 %	35	13,26 %	2	0,76 %
Anhalt-Bitterfeld	235	198	84,26 %	33	14,04 %	4	1,70 %
Wittenberg	191	157	82,20 %	33	17,28 %	1	0,52 %
Mansfeld-Südharz	230	192	83,48 %	38	16,52 %	0	0,00 %
Saalekreis	260	202	77,69 %	55	21,15 %	3	1,15 %
Burgenland	281	230	81,85 %	48	17,08 %	3	1,07 %
Magdeburg	161	137	85,09 %	22	13,66 %	2	1,24 %
Dessau-Roßlau	103	77	74,76 %	24	23,30 %	2	1,94 %
Halle	200	166	83,00 %	30	15,00 %	4	2,00 %

6.2 Übungsleiterinnen und Übungsleiter

LSB	Gesamt	männlich	% Anteil	weiblich	% Anteil
	10.699	6.383	59,66 %	4.316	40,34 %
Altmark West	468	315	67,31 %	153	32,69 %
Stendal-Altmark	487	299	61,40 %	188	38,60 %
Börde	601	382	63,56 %	219	36,44 %
Jerichower Land	466	252	54,08 %	214	45,92 %
Harz	1.233	811	65,77 %	422	34,23 %
Salzland	1.092	615	56,32 %	477	43,68 %
Anhalt-Bitterfeld	950	594	62,53 %	356	37,47 %
Wittenberg	590	324	54,92 %	266	45,08 %
Mansfeld-Südharz	682	416	61,00 %	266	39,00 %
Saalekreis	802	438	54,61 %	364	45,39 %
Burgenland	688	414	60,17 %	274	39,83 %
Magdeburg	1.050	634	60,38 %	416	39,62 %
Dessau-Roßlau	513	295	57,50 %	218	42,50 %
Halle	1.077	594	55,15 %	483	44,85 %

6.3 Erfolgte Ehrungen

	Ehrendadel Bronze					Ehrendadel Silber					Ehrendadel Gold				
	Gesamt	männlich	Anteil	weiblich	Anteil	Gesamt	männlich	Anteil	weiblich	Anteil	Gesamt	männlich	Anteil	weiblich	Anteil
LSB/SJ	0	0	0,00 %	0	0,00 %	0	0	0,00 %	0	0,00 %	1	0	0,00 %	1	100,00 %
Altmark West	12	8	66,67 %	4	33,33 %	10	8	80,00 %	2	20,00 %	13	5	38,46 %	8	61,54 %
Stendal-Altmark	4	3	75,00 %	1	25,00 %	7	5	71,43 %	2	28,57 %	5	4	80,00 %	1	20,00 %
Börde	16	10	62,50 %	6	37,50 %	5	3	60,00 %	2	40,00 %	3	1	33,33 %	2	66,67 %
Jerichower Land	19	15	78,95 %	4	21,05 %	18	8	44,44 %	10	55,56 %	14	11	78,57 %	3	21,43 %
Harz	0	0	0,00 %	0	0,00 %	0	0	0,00 %	0	0,00 %	9	6	66,67 %	3	33,33 %
Salzland	15	9	60,00 %	6	40,00 %	10	6	60,00 %	4	40,00 %	6	4	66,67 %	2	33,33 %
Anhalt-Bitterfeld	16	13	81,25 %	3	18,75 %	6	5	83,33 %	1	16,67 %	2	1	50,00 %	1	50,00 %
Wittenberg	4	3	75,00 %	1	25,00 %	7	5	71,43 %	2	28,57 %	1	0	0,00 %	1	100,00 %
Mansfeld-Südharz	0	0	0,00 %	0	0,00 %	0	0	0,00 %	0	0,00 %	0	0	0,00 %	0	0,00 %
Saalekreis	22	11	50,00 %	11	50,00 %	14	5	35,71 %	9	64,29 %	5	4	80,00 %	1	20,00 %
Burgenland	27	18	66,67 %	9	33,33 %	6	4	66,67 %	2	33,33 %	7	4	57,14 %	3	42,86 %
Magdeburg	0	0	0,00 %	0	0,00 %	0	0	0,00 %	0	0,00 %	1	1	100,00 %	0	0,00 %
Dessau-Roßlau	3	3	100,00 %	0	0,00 %	6	6	100,00 %	0	0,00 %	1	1	100,00 %	0	0,00 %
Halle	0	0	0,00 %	0	0,00 %	0	0	0,00 %	0	0,00 %	4	1	25,00 %	3	75,00 %
Gesamt	138	93	67,39 %	45	32,61 %	89	55	61,80 %	34	38,20 %	72	43	59,72 %	29	40,28 %

	Eintragung Ehrenbuch					Ehrenmedaille					Ehrenurkunde				
	Gesamt	männlich	Anteil	weiblich	Anteil	Gesamt	männlich	Anteil	weiblich	Anteil	Gesamt	männlich	Anteil	weiblich	Anteil
Altmark West	0	0	0,00 %	0	0,00 %	1	1	100,00 %	0	0,00 %	0	0	0,00 %	0	0,00 %
Stendal-Altmark	0	0	0,00 %	0	0,00 %	1	1	100,00 %	0	0,00 %	1	1	100,00 %	0	0,00 %
Börde	0	0	0,00 %	0	0,00 %	2	2	100,00 %	0	0,00 %	0	0	0,00 %	0	0,00 %
Jerichower Land	1	1	100,00 %	0	0,00 %	6	6	100,00 %	0	0,00 %	0	0	0,00 %	0	0,00 %
Harz	2	1	50,00 %	1	50,00 %	1	0	0,00 %	1	100,00 %	0	0	0,00 %	0	0,00 %
Salzland	0	0	0,00 %	0	0,00 %	1	1	100,00 %	0	0,00 %	0	0	0,00 %	0	0,00 %
Anhalt-Bitterfeld	0	0	0,00 %	0	0,00 %	0	0	0,00 %	0	0,00 %	0	0	0,00 %	0	0,00 %
Wittenberg	0	0	0,00 %	0	0,00 %	2	2	100,00 %	0	0,00 %	0	0	0,00 %	0	0,00 %
Mansfeld-Südharz	0	0	0,00 %	0	0,00 %	1	1	100,00 %	0	0,00 %	0	0	0,00 %	0	0,00 %
Saalekreis	2	1	50,00 %	1	50,00 %	5	5	100,00 %	0	0,00 %	1	1	100,00 %	0	0,00 %
Burgenland	0	0	0,00 %	0	0,00 %	0	0	0,00 %	0	0,00 %	0	0	0,00 %	0	0,00 %
Magdeburg	0	0	0,00 %	0	0,00 %	0	0	0,00 %	0	0,00 %	0	0	0,00 %	0	0,00 %
Dessau-Roßlau	0	0	0,00 %	0	0,00 %	0	0	0,00 %	0	0,00 %	0	0	0,00 %	0	0,00 %
Halle	0	0	0,00 %	0	0,00 %	0	0	0,00 %	0	0,00 %	0	0	0,00 %	0	0,00 %
Gesamt	5	3	60,00 %	2	40,00 %	20	19	95,00 %	1	5,00 %	2	2	100,00 %	0	0,00 %

6.4 Ehrenamtlich tätige Vorstandsmitglieder nach Funktionen

Vorstandsposition	erfasste Anzahl	männlich	Anteil	weiblich	Anteil	maximal mögliche Anzahl	nicht erfasst	Anteil
Präsidium LSB	10	7	70,00 %	3	30,00 %	10	0	0,00 %
Vorsitzende/r	3.123	2.615	83,73 %	508	16,27 %	3.149	26	0,83 %
Stellvertreter/in	2.950	2.313	78,41 %	637	21,59 %		199	6,32 %
Sportwart/in, Turnwart/in	1.404	1.222	87,04 %	182	12,96 %		1.745	55,41 %
Geschäftsführer/in, Schriftwart/in	1.503	698	46,44 %	805	53,56 %		1.646	52,27 %
Schatzmeister/in, Kassenwart/in	2.988	1.512	50,60 %	1.476	49,40 %		161	5,11 %
Jugendleiter/in	1.157	840	72,60 %	317	27,40 %		1.992	63,26 %
Frauenwart/in	488	56	11,48 %	432	88,52 %		2.661	84,50 %
Pressewart/in	709	522	73,62 %	187	26,38 %		2.440	77,48 %
Sozialwart/in	296	235	79,39 %	61	20,61 %		2.853	90,60 %
Gesamt	14.628	10.020	68,50 %	4.608	31,50 %		28.351	13.723

Diese Tabelle berücksichtigt alle ehrenamtlichen Vorstandsmitglieder, welche in den Sportvereinen, Kreis- und Stadtsportbünden, Landesfachverbänden sowie dem Präsidium des LandesSportBundes tätig sind und in der Online-Vereinsverwaltungsdatenbank IVY eingetragen wurden.

14.628 Eintragungen innerhalb des ehrenamtlich tätigen Vorstandes wurden erfasst. Das entspricht bei 28.351 möglichen Eintragungen 51,60 %.

Die Gründe für die fehlenden Eintragungen sind vielfältig. So werden z. B. für die statistischen Auswertungen Positionen benannt, die nicht mit jeder Vereinsstruktur konform sind. So ist davon auszugehen, dass der prozentuale Anteil der ehrenamtlich Tätigen innerhalb der Vorstandspositionen erheblich höher ist.

7. Vereinsmitgliederentwicklung von 1991 – 2019 im LandesSportBund

Jahr	Kinder	Jugend	Erwachsene	Gesamt	Vereine	Organisationsgrad
	0 - 14 Jahre	15 - 18 Jahre	über 18 Jahre			Anteil der Gesamtmitglieder zur Wohnbevölkerung
1991	50.606	15.087	135.330	201.023	1.522	6,90 %
1992	49.054	24.072	154.101	227.227	1.881	7,91 %
1993	56.213	28.323	172.746	257.282	2.066	9,16 %
1994	62.118	32.471	189.403	283.992	2.234	10,18 %
1995	68.591	35.279	195.393	299.263	2.350	10,81 %
1996	75.613	38.140	204.834	318.587	2.480	11,59 %
1997	80.999	41.856	225.974	348.829	2.594	12,77 %
1998	82.313	43.593	236.057	361.963	2.670	13,36 %
1999	81.303	45.343	244.494	371.140	2.781	13,84 %
2000	78.402	45.262	250.744	374.408	2.844	14,09 %
2001	73.922	44.247	256.378	374.547	2.924	14,14 %
2002	71.547	45.310	270.381	387.238	3.023	14,81 %
2003	67.956	43.488	272.117	383.561	3.029	14,86 %
2004	63.762	42.228	276.029	382.019	3.163	14,99 %
2005	60.245	39.664	268.109	378.691	3.196	15,01 %
2006	58.410	38.751	263.633	372.239	3.203	14,92 %
2007	61.767	33.722	261.548	368.400	3.228	14,92 %
2008	65.305	28.470	257.660	362.881	3.227	14,86 %
2009	69.443	25.207	261.513	366.426	3.247	15,19 %
2010	71.091	21.337	247.636	340.064	3.172	14,28 %
2011	72.372	20.278	236.190	328.840	3.163	13,96 %
2012	73.525	18.449	233.412	325.386	3.144	13,94 %
2013	75.688	19.723	238.101	333.512	3.126	14,42 %
2014	76.462	20.426	239.732	336.620	3.142	14,66 %
2015	77.837	21.429	242.029	341.295	3.147	15,21 %
2016	77.491	22.634	246.565	346.690	3.154	15,51 %
2017	79.235	23.573	245.274	348.082	3.153	15,50 %
2018	79.715	23.803	246.307	349.825	3.093	15,64 %
2019	81.029	24.231	249.497	354.757	3.084	15,96 %

8. Vereinsmitgliederentwicklung der Landessportbünde im Vergleich

Wie schwierig es für den organisierten Sport in ganz Deutschland ist, neue Mitglieder in Zeiten des demografischen Wandels zu gewinnen, verdeutlicht ein Auszug aus der Bestandserhebung des Deutschen Olympischen Sportbundes in der Fassung vom 01.11.2018 (Stichtag der Erfassung: 01.01.2018).

Bundesland	prozentuale Zu- und Abgänge	absolute Zu- und Abgänge
Berlin	2,75 %	17.638
Brandenburg	1,55 %	5.305
Mecklenburg-Vorpommern	1,36 %	3.398
Bayern	1,32 %	57.994
Sachsen	1,15 %	7.555
Baden-Württemberg	0,62 %	23.329
Hessen	0,54 %	11.252
Nordrhein-Westfalen	0,54 %	27.273
Sachsen-Anhalt	0,50 %	1.743
Hamburg	0,49 %	2.572
Saarland	-0,21 %	-756
Niedersachsen	-0,38 %	-9.934
Rheinland-Pfalz	-0,51 %	-7.216
Thüringen	-0,94 %	-3.484
Schleswig-Holstein	-1,32 %	-10.320
Bremen	-1,40 %	-2.134

Prozentuale Zu- und Abgänge

